

**Agenzia del Territorio
CATASTO FABBRICATI
Ufficio Provinciale di
Roma**

Dichiarazione protocollo n. RM1157876 del 18/09/2008

Planimetria di u.i.u. in Comune di Rocca Di Papa

Via G. Impastato

civ. SNC

Identificativi Catastali:

Sezione:

Foglio: 8

Particella: 1119

Subalterno: 3

Compilata da:

Napolitano Sergio

Iscritto all'albo:
Architetti

Prov. Roma

N. 9013

Scheda n. 1

Scala 1:200

Appartamento B1 - int. 3
P. S1 - T - 1° - 2°
H = 2,70 ml.



P. S1
Distacco verso Via G. Impastato

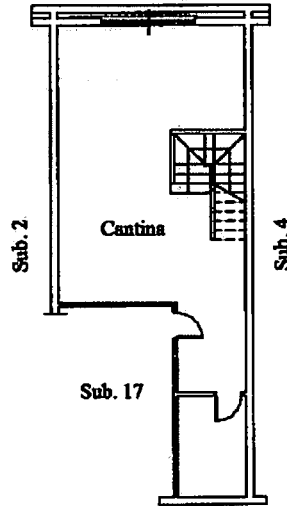

Sub. 31

P. T

Distacco verso Via G. Impastato

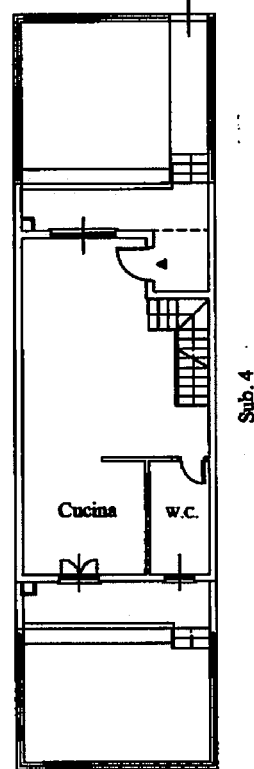

Distacco verso Sub. 10

P. 1°
Distacco verso Via G. Impastato

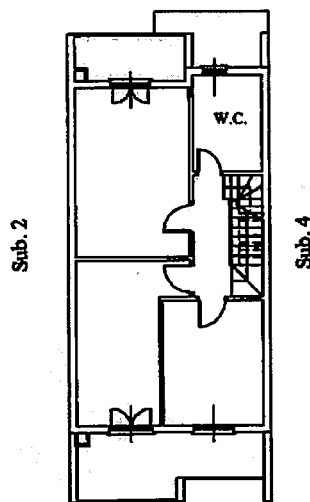

P. 2°
Distacco verso Via G. Impastato

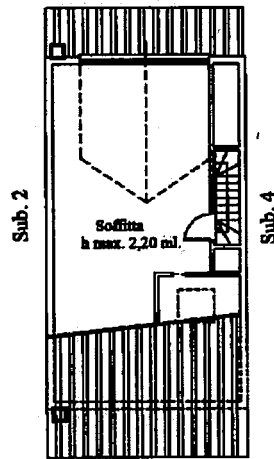

Distacco verso Sub. 10

Ultima planimetria in atti

Catasto dei Fabbricati - Situazione al 15/01/2017 - Comune di ROCCA DI PAPA (H404) - Foglio: 8 - Particella: 1119 - Subalterno: 3 >
VIA GIUSEPPE IMPASTATO SNC piano: S1-T-1-2 interno: 3 edificio: B1;