

**Agenzia del Territorio  
CATASTO FABBRICATI  
Ufficio Provinciale di  
Roma**

Dichiarazione protocollo n. RM1157876 del 18/09/2008

Planimetria di u.i.u. in Comune di Rocca Di Papa

Via G. Impastato

civ. SNC

Identificativi Catastali:

Sezione:

Foglio: 8

Particella: 1119

Subalterno: 6

Compilata da:

Napolitano Sergio

Iscritto all'albo:  
Architetti

Prov. Roma

N. 9013

Scheda n. 1

Scala 1:200

Appartamento B1 - int. 6  
P. S1 - T - 1° - 2°  
H = 2,70 ml.



P. S1  
Distacco verso Via G. Impastato

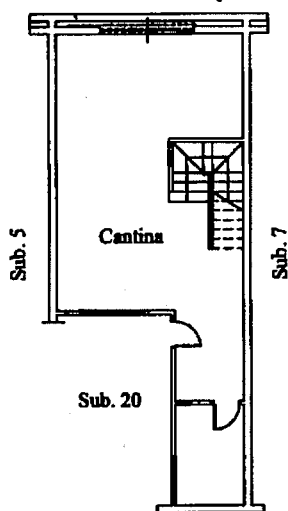

Sub. 31

P. T

Distacco verso Via G. Impastato

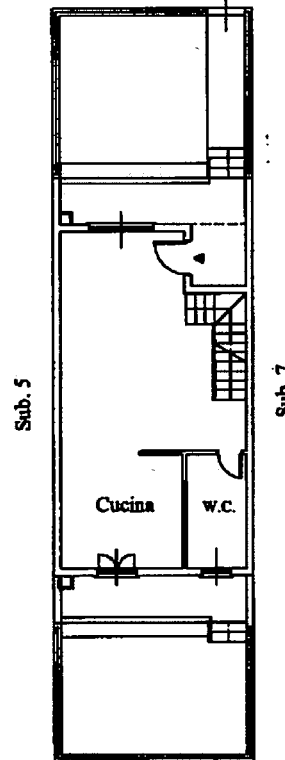

Distacco verso Sub. 13

P. 1°

Distacco verso Via G. Impastato

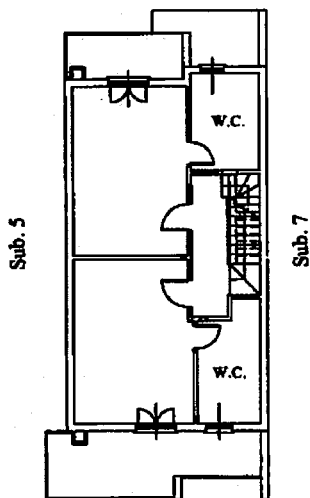

Distacco verso Sub. 13

P. 2°

Distacco verso Via G. Impastato

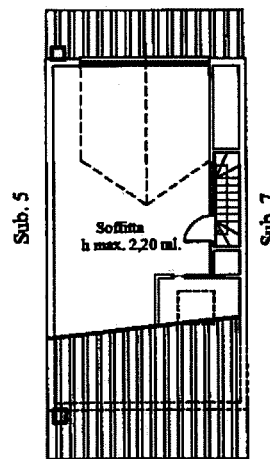

Distacco verso Sub. 13

Ultima planimetria in atti

Data: 15/01/2017 - n. T15097 - Richiedente: CPPCRL61M51H501Z

Totale schede: 1 - Formato di acquisizione: A4(210x297) - Formato stampa richiesto: A4(210x297)

Catasto dei Fabbricati - Situazione al 15/01/2017 - Comune di ROCCA DI PAPA (H404) - < Foglio: 8 - Particella: 1119 - Subalterno: 6 >  
VIA GIUSEPPE IMPASTATO SNC piano: S1-T-1-2 interno: 6 edificio: B1;