



foto n. 1 – vista di insieme delle n. 14 unità immobiliari in Rocca di Papa (foglio 8 part. 1119), con ingresso tra la via Giuseppe Impastato e Piazza Salvo D'Acquisto



foto n. 2 – vista di insieme delle n. 14 unità immobiliari in Rocca di Papa (foglio 8 part. 1119), con ingresso tra la via Giuseppe Impastato e Piazza Salvo D'Acquisto



foto n. 3 – vista di insieme delle n. 14 unità immobiliari in Rocca di Papa (foglio 8 part. 1119), con ingresso tra la via Giuseppe Impastato e Piazza Salvo D'Acquisto



foto n. 4 – area di manovra con accesso da via Giovanni Falcone per l'ingresso alle autorimesse delle n. 14 unità immobiliari in Rocca di Papa (foglio 8 part. 1119), con ingresso tra la via Giuseppe Impastato e Piazza Salvo D'Acquisto



foto n. 5 – accessi al piano interrato alle due unità immobiliari foglio 8 part. 1119 sub 29 e 30 ad uso cantina, anche se con accessi analoghi a quelle delle altre autorimesse



foto n. 6 – soggiorno al piano rialzato dell'unità immobiliare con ingresso da Piazza Salvo D'acquisto 13, affittata a [REDACTED]



foto n. 7 – servizio igienico al piano rialzato dell'unità immobiliare con ingresso da Piazza Salvo D'acquisto 13, affittata a [REDACTED]



foto n. 8 – infissi esterni al piano rialzato dell'unità immobiliare con ingresso da Piazza Salvo D'acquisto 13, affittata a [REDACTED]



foto n. 9 – vano autorimessa pavimentato con ceramica lucida al piano interrato dell'unità immobiliare con ingresso da Piazza Salvo D'acquisto 13, affittata a [REDACTED]



foto n. 10 – angolo camino nel vano con angolo cottura al piano seminterrato dell'unità immobiliare con ingresso da Piazza Salvo D'acquisto 13, affittata a [REDACTED]



foto n. 11 – servizio igienico al piano seminterrato dell'unità immobiliare con ingresso da Piazza Salvo D'acquisto 13, affittata a [REDACTED]



foto n. 12 – locale al piano seminterrato dell'unità immobiliare con ingresso da Piazza Salvo D'acquisto 13, affittata a [REDACTED]

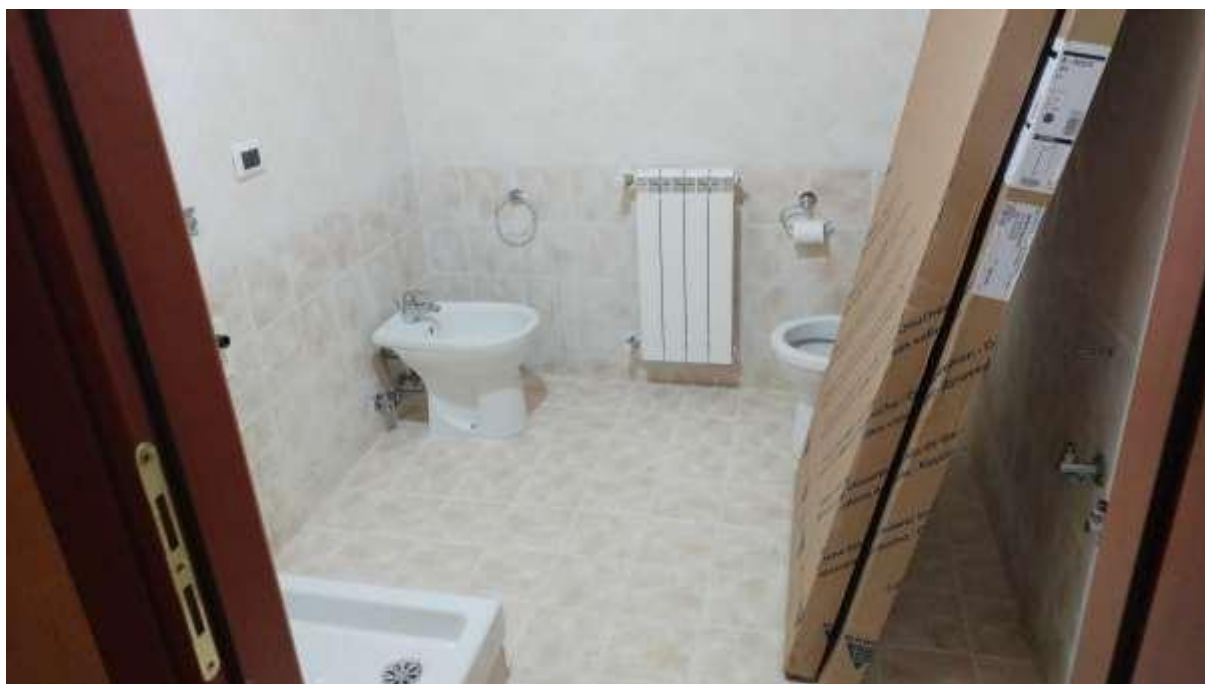

foto n. 13 – locale con angolo cottura e camino al piano seminterrato dell'unità immobiliare con ingresso da Piazza Salvo D'acquisto 13, affittata a [REDACTED]



foto n. 14 – locale al piano seminterrato dell'unità immobiliare con ingresso da Piazza Salvo D'acquisto 13, affittata a [REDACTED]



foto n. 15 – locale al piano seminterrato dell'unità immobiliare con ingresso da Piazza Salvo D'acquisto 13, affittata a [REDACTED]



foto n. 16 – caldaia installata al piano rialzato (lato cucina) per produzione acqua calda sanitaria e riscaldamento





foto n. 17 – terrazzo al piano rialzato annesso all'unità immobiliare con ingresso da Piazza Salvo D'acquisto 13, affittata a [REDACTED]



foto n. 18 – balcone con accesso dalla stanza da letto del piano primo dell'unità immobiliare con ingresso da Piazza Salvo D'acquisto 13, affittata a [REDACTED]



foto n. 19 – servizio igienico al piano primo dell'unità immobiliare con ingresso da Piazza Salvo D'acquisto 13, affittata a [REDACTED]



foto n. 20 – locale al piano mansarda dell'unità immobiliare con ingresso da Piazza Salvo D'acquisto 13, affittata a [REDACTED]



foto n. 21 – servizio igienico al piano mansarda dell'unità immobiliare con ingresso da Piazza Salvo D'acquisto 13, affittata a [REDACTED]



foto n. 22 – stanza da letto del piano primo dell'unità immobiliare con ingresso da Piazza Salvo D'acquisto 13, affittata a [REDACTED]



foto n. 23 – secondo servizio igienico al piano primo dell'unità immobiliare con ingresso da Piazza Salvo D'acquisto 13, affittata a [REDACTED]



foto n. 24 – formazione di umidità e condensa sul soffitto del locale seminterrato fronte strada dell'unità immobiliare con ingresso da Piazza Salvo D'acquisto 8, affittata a [REDACTED]



foto n. 25 – umidità di risalita alla base dei muri dei locali seminterrati dell'unità immobiliare con ingresso da Piazza Salvo D'acquisto 8, affittata a [REDACTED]



foto n. 26 – formazione di umidità e condensa sul soffitto del locale mansarda dell'unità immobiliare con ingresso da Piazza Salvo D'acquisto 8, affittata a [REDACTED]



foto n. 27 – ingresso di acqua meteorica dall’infisso esterno al piano mansarda dell’unità immobiliare con ingresso da Piazza Salvo D’acquisto 8, affittata a [REDACTED]



foto n. 28 – evidenti infiltrazioni di acqua sul soffitto del locale seminterrato fronte strada dell’unità immobiliare con ingresso da Piazza Salvo D’acquisto 9, affittata a [REDACTED]



foto n. 29 – esiti di una pregressa perdita di acqua dal soprastante servizio igienico, sul soffitto del servizio igienico del primo piano dell'unità immobiliare con ingresso da Piazza Salvo D'acquisto 9, affittata a [REDACTED]



foto n. 30 – formazione di condensa sul soffitto del servizio igienico al piano seminterrato dell'unità immobiliare con ingresso da Piazza Salvo D'acquisto 9, affittata a [REDACTED]



foto n. 31 – nuova centrale idrica a servizio dell'appartamento con ingresso da via Giuseppe Impastato 13, affittato a ██████████ li



foto n. 32 – vista dell'ingresso dei box dei villini, da via Giovanni Falcone





foto n. 33 – sponda in muratura installata all'ingresso dell'autorimessa/piano seminterrato dell'appartamento con ingresso da via Giuseppe Impastato 25 affittato a [REDACTED] per contrastare gli allagamenti che si verificano i giorni di forte pioggia, a causa dei reflussi provenienti dalla rete fognaria del complesso



foto n. 34 – infiltrazioni di acqua con distacco di intonaco dal soffitto dell'autorimessa al piano seminterrato dell'appartamento con ingresso da via Giuseppe Impastato 25 affittato a [REDACTED]



foto n. 35 – nuova caldaia installata sul terrazzo del piano rialzato dell'appartamento con ingresso da via Giuseppe Impastato 25 affittato a [REDACTED]



foto n. 36 – infiltrazioni sul soffitto/parete del locale seminterrato con angolo cottura dell'appartamento con ingresso da Piazza Salvo D'Acquisto 11 affittato a [REDACTED]



foto n. 37 – mancanza di placche nell'impianto elettrico nell'appartamento con ingresso da Piazza Salvo D'Acquisto 11 affittato a [REDACTED]



foto n. 38 – umidità di risalita al piede delle murature del piano seminterrato dell'appartamento con ingresso da Piazza Salvo D'Acquisto 11 affittato a [REDACTED]



foto n. 39 – formazione di condensa sul soffitto del servizio igienico al piano seminterrato dell'appartamento con ingresso da Piazza Salvo D'Acquisto 11 affittato a [REDACTED]



foto n. 40 – mancanza di parapetto/mancorrente sulla scala di collegamento tra il piano rialzato ed il piano seminterrato di tutte le unità immobiliari



foto n. 41 – infiltrazioni di acqua meteorica e formazione di condensa sul soffitto/parete del locale al piano seminterrato dell'appartamento con ingresso da Piazza Salvo D'Acquisto 7 affittato a [REDACTED]



foto n. 42 – infiltrazioni di acqua meteorica e formazione di condensa sul soffitto/parete del locale al piano seminterrato (lato fronte strada) dell'appartamento con ingresso da via Giuseppe Impastato 13 affittato a [REDACTED]



foto n. 43 – formazione di condensa sul soffitto/parete del servizio igienico al piano seminterrato dell'appartamento con ingresso da via Giuseppe Impastato 13 affittato a [REDACTED]



foto n. 44 – infiltrazioni di acqua meteorica e formazione di condensa sul soffitto/parete del locale al piano seminterrato ad uso autorimessa dell'appartamento con ingresso da via Giuseppe Impastato 13 affittato a [REDACTED]



foto n. 45 – infiltrazioni di acqua meteorica dalla presa di luce ed aria nel locale al piano seminterrato dell'appartamento con ingresso da via Giuseppe Impastato 13 affittato a [REDACTED] i



foto n. 46 – stufa a pellet installata al piano rialzato nell'appartamento con ingresso da via Giuseppe Impastato 13 affittato a [REDACTED]



foto n. 47 – infiltrazioni di acqua meteorica sul soffitto/parete del locale al piano seminterrato (lato fronte strada) dell'appartamento con ingresso da via Giuseppe Impastato 19 affittato a [REDACTED]



foto n. 48 – umidità di risalita al piede delle murature del locale al piano seminterrato dell'appartamento con ingresso da via Giuseppe Impastato 19 affittato a [REDACTED]





foto n. 49 – mancanza di porta al piano mansarda nell'appartamento con ingresso da via Giuseppe Impastato 19 affittato a [REDACTED]



foto n. 50 – mancanza di porta al piano primo nell'appartamento con ingresso da via Giuseppe Impastato 19 affittato a [REDACTED]