

COMUNE DI PIACENZA

VARIANTE ALLA CONCESSIONE
EDILIZIA N° 110 DEL 27-01-1987

PROGETTO DI RESTAURO DELL'UNITA' IMMOBILIARE POSTA
AL PIANO TERRA E PIANO PRIMO DELL'EDIFICIO SITO
A PIACENZA IN VIA TAVERNA N° 48

Committenti:



Progettisti: Arch. Carlo Solenghi
Arch. Alberto Scognamiglio

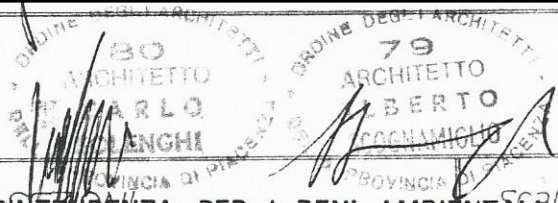

TAV. N° 4,

PLANIMETRIE - PROSPETTIVE
PROGETTO

SOPRINTENDENZA PER I BENI AMBIENTALI
E ARCHITETTONICI DELL'EMILIA - BOLOGNA
Scala 1:100
04 - 1988

Progetto cui si riferisce la lettera
n. 5610 del - 7 GIU. 1988

IL SOPRINTENDENTE
(Dott. Arch. Lucia Gremmo)

U.S.L. N° 2 PIACENZA
Servizio Igiene Pubblica
Medico di Sanità Pubblica
(Dott. M. Biagini)

Aut. 35/6



1:1000



MUNICIPIO DI PIACENZA
DIVISIONE URBANISTICA - DEMANO E PATRIMONIO
COMMISSIONE EDILIZIA
(Sevuta del 8788)
Parere: Pos
IL SEGRETARIO
AR

ELENCO DEI MATERIALI E DELLE FINITURE

- 1 PORTONE IN LEGNO.
- 2 ABBAINO.
- 3 TETTO CON STRUTTURA IN LEGNO A SUPPORTO DELLE TAVELLE DI COTTO LASCIATE A VISTA, ISOLAMENTO TERMICO, CANTINELLE PER LA VENTILAZIONE DEL TETTO, ETERNIT E MANTO DI COPERTURA IN COPPI.
- 4 TETTO A COPERTURA DELLA PORZIONE DEL CONDOMINIO DI VICOLO S. BERNARDO N°5 IN LATERIZIO E MANTO DI COPERTURA IN COPPI.
- 5 CANALE E PLUVIALI IN RAME.
- 6 SERRAMENTI IN LEGNO SMALTATO COLOR BIANCO DI DISEGNO IDENTICO A QUELLI ATTUALI DOTATI DI VETRO CAMERA.
- 7 SERRAMENTI IN LEGNO AD ANTA VASISTAS A SPECCHIATURA UNICA CON VETRO CAMERA.
- 8 SERRAMENTO IN FERRO COMPLETAMENTE INCASSATO NELLA MURATURA, VETRO CAMERA ANTISFONDAMENTI STRUTTURE VERTICALI IN PROFILATI A "C" BRUNITE.
- 9 FINESTRA A FILO FALDA CON APERTURA A VASISTAS.
- 10 PORTONE IN LEGNO ORIGINARIO
- 11 PORTONCINO DI SICUREZZA IN FERRO BRUNITO CON CHIODATURE.
- 12 INFERRIATE E RINGHIERE SPAZZOLATE E TRATTATE CON ANTIOSSIDANTE.
- 13 CAMINO ESISTENTE.
- 14 NUOVO CAMINO IN MATTONI A VISTA.
- 15 INTONACO INTERNO A PASTELLA DI CALCE SPENTA BIANCA NATURALE FINITO A FRATTAZZO FINE.
- 16 PAVIMENTI IN PIETRA

- 17 CONTROSOFFITTO IN LATERIZIO.
- 18 PAVIMENTI IN COTTO.
- 19 PAVIMENTAZIONE ESISTENTE DEL PORTICO IN LASTRE DI GRANITO E INSERTI IN MATTONE A COLTELLO A LISCA DI PESCE.

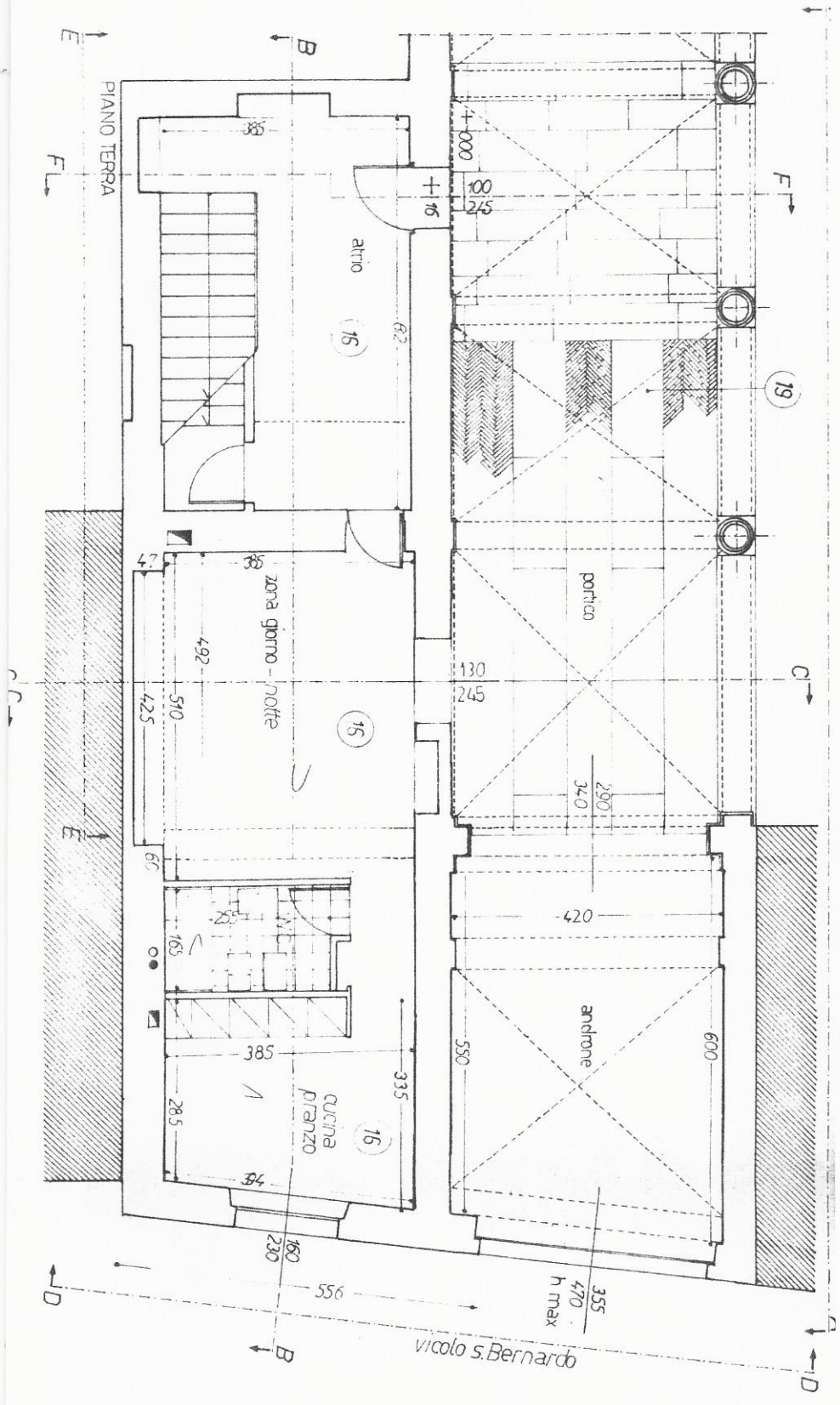

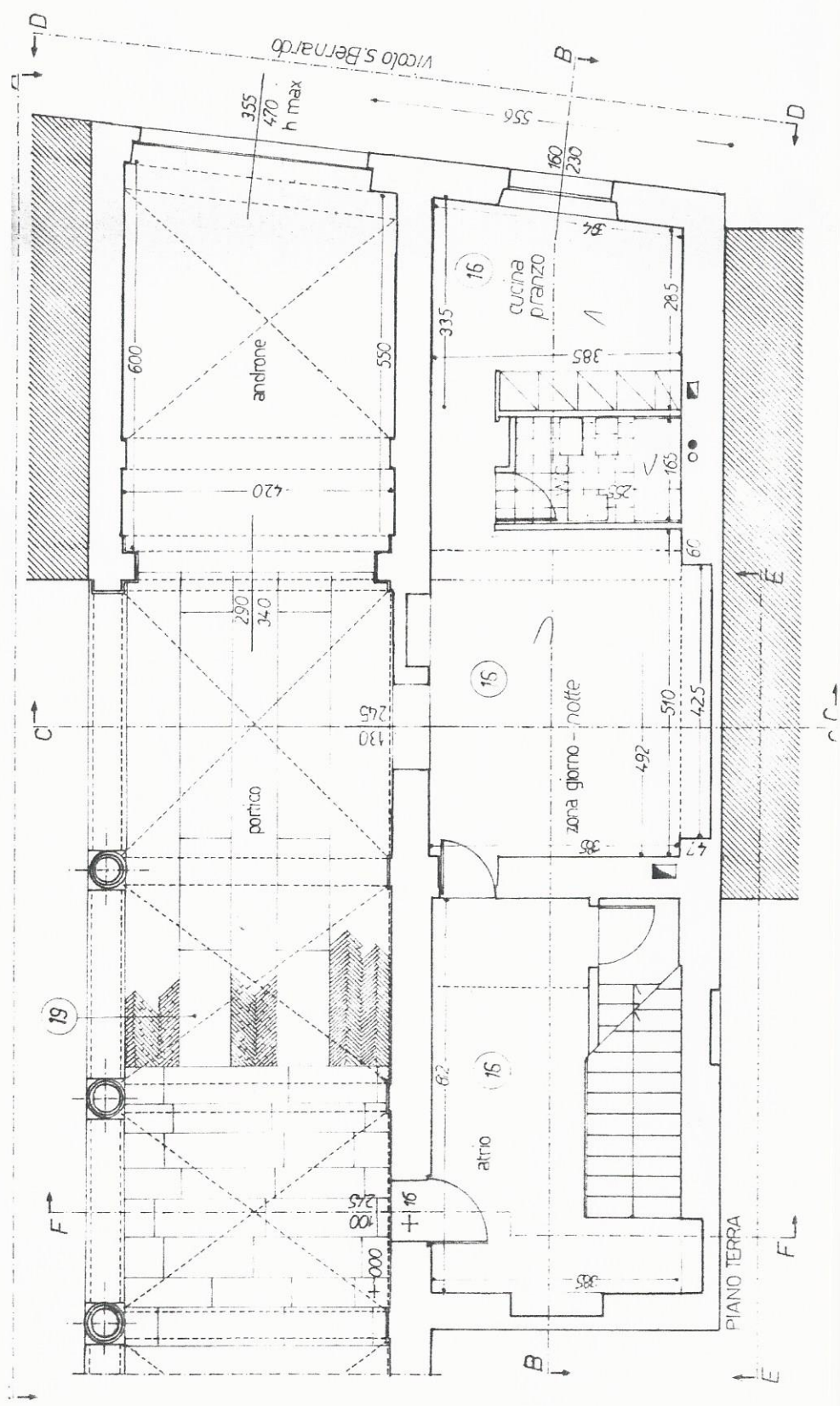

- LEGENDA
- SCARICO ACQUE BIANCHE
 - SCARICO ACQUE NERE
 - ▣ CANNA FUMARIA 20x20

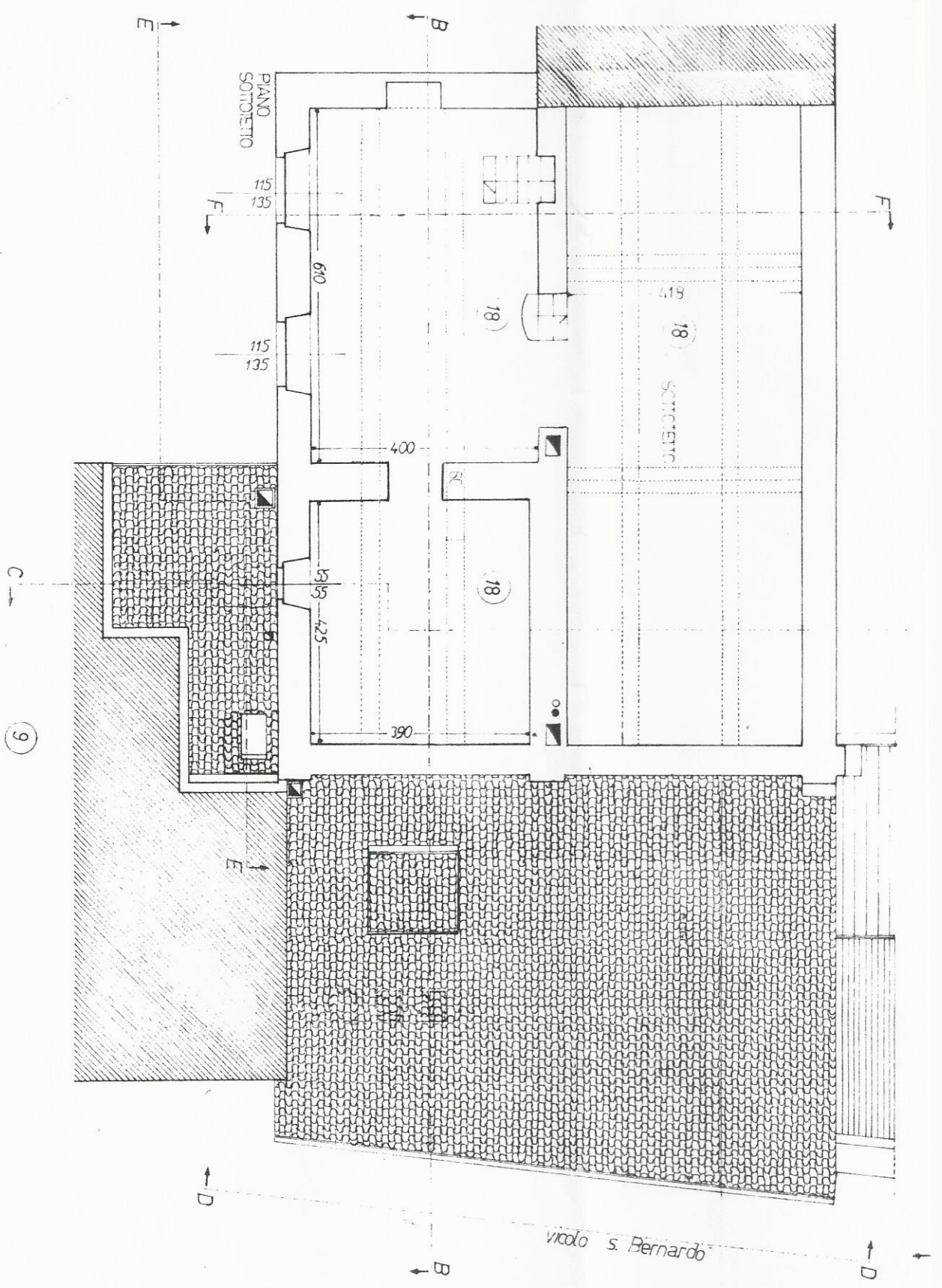

CANNA DI ASCIPAZIONE CON LEGATA IN COPERTURA (1)

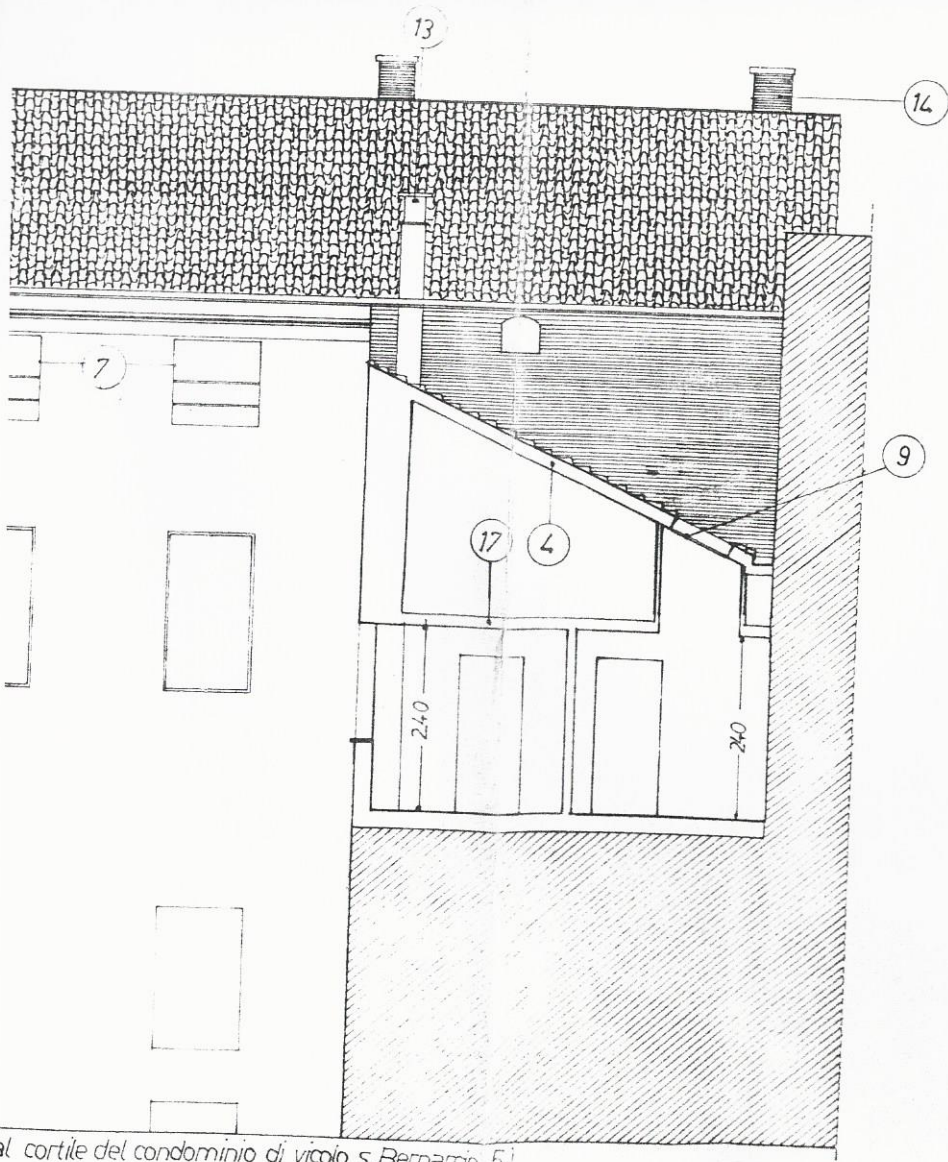

al cortile del condominio di vicolo s. Bernardo 5)

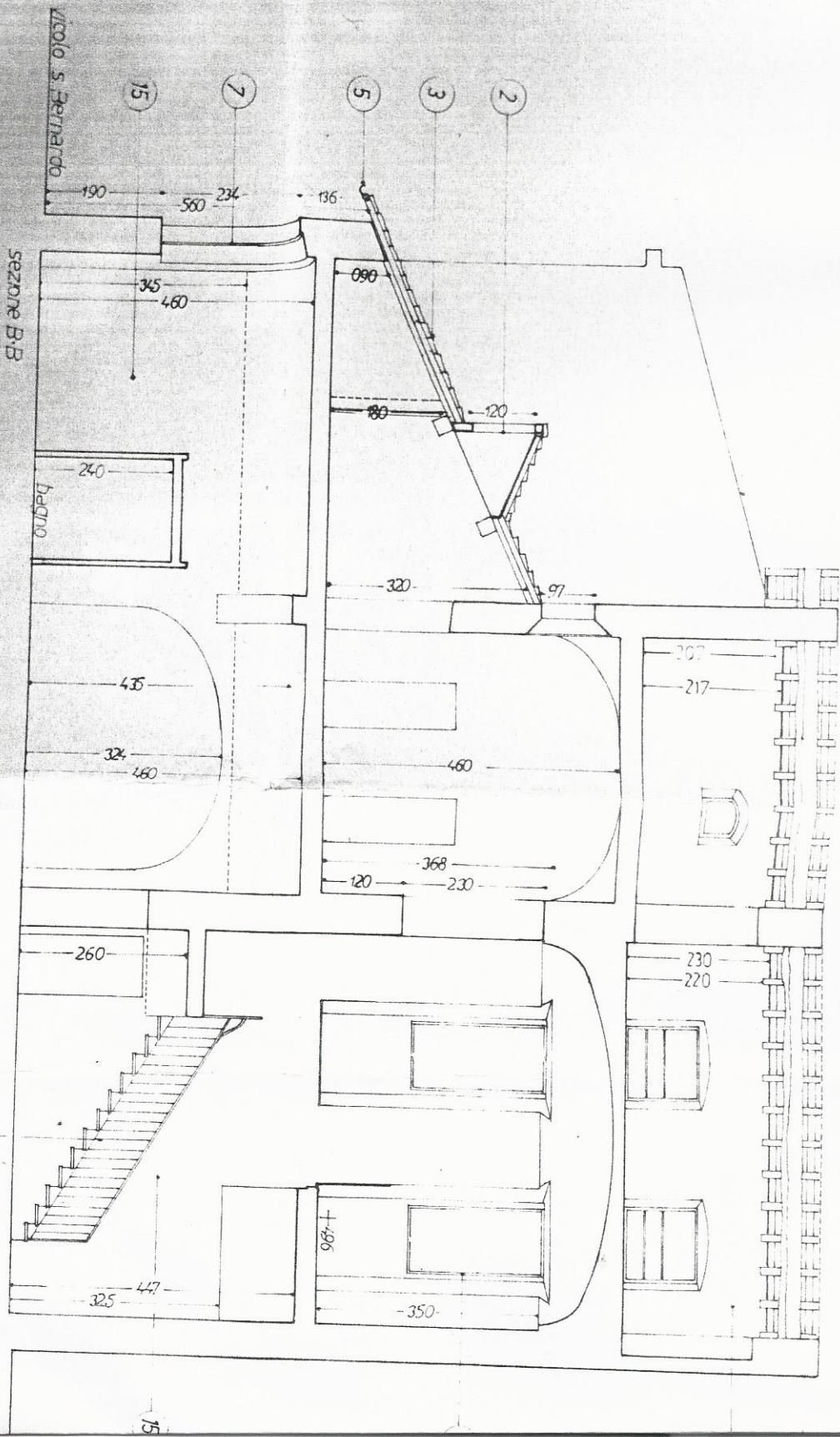

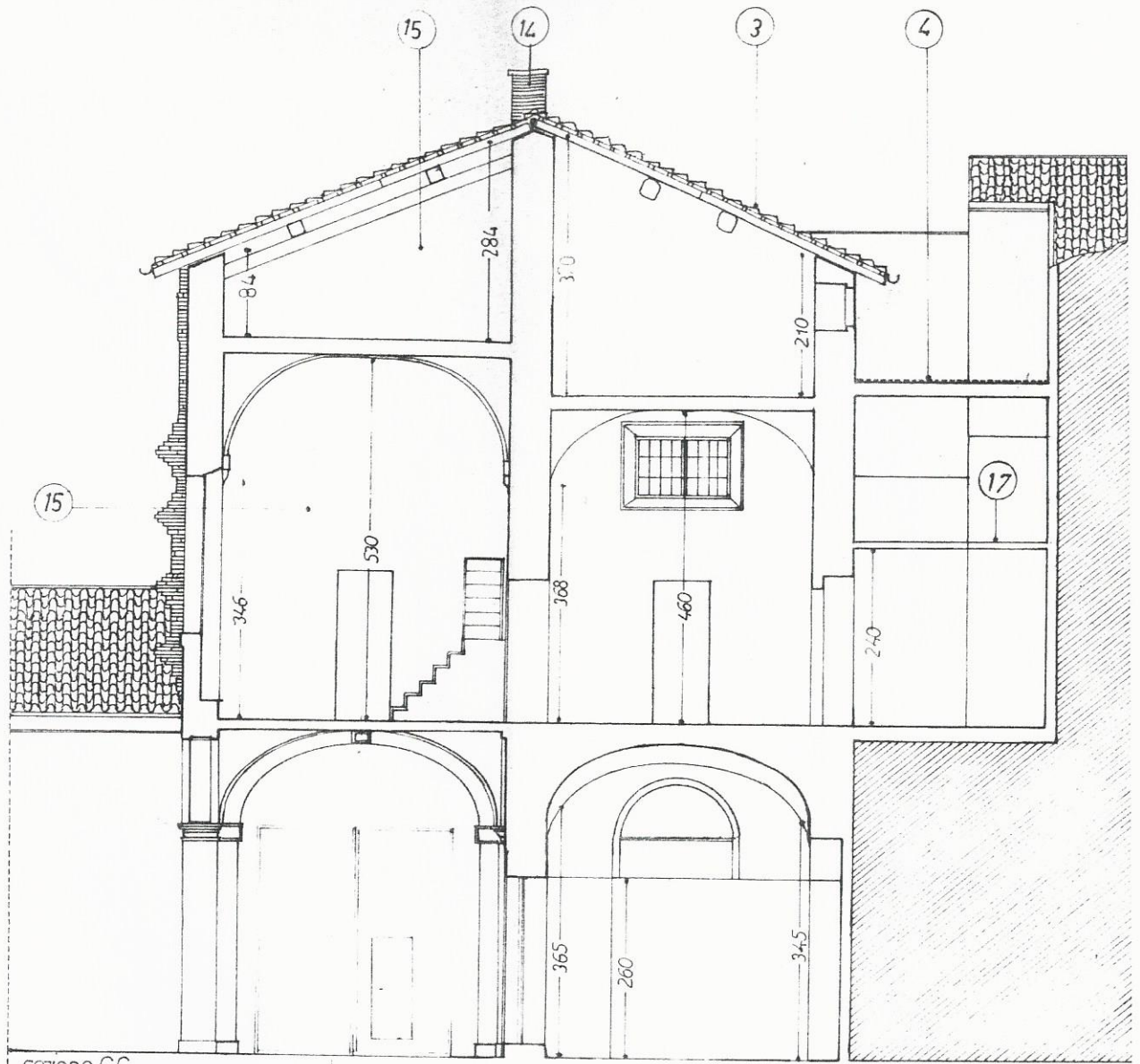

sezione CC

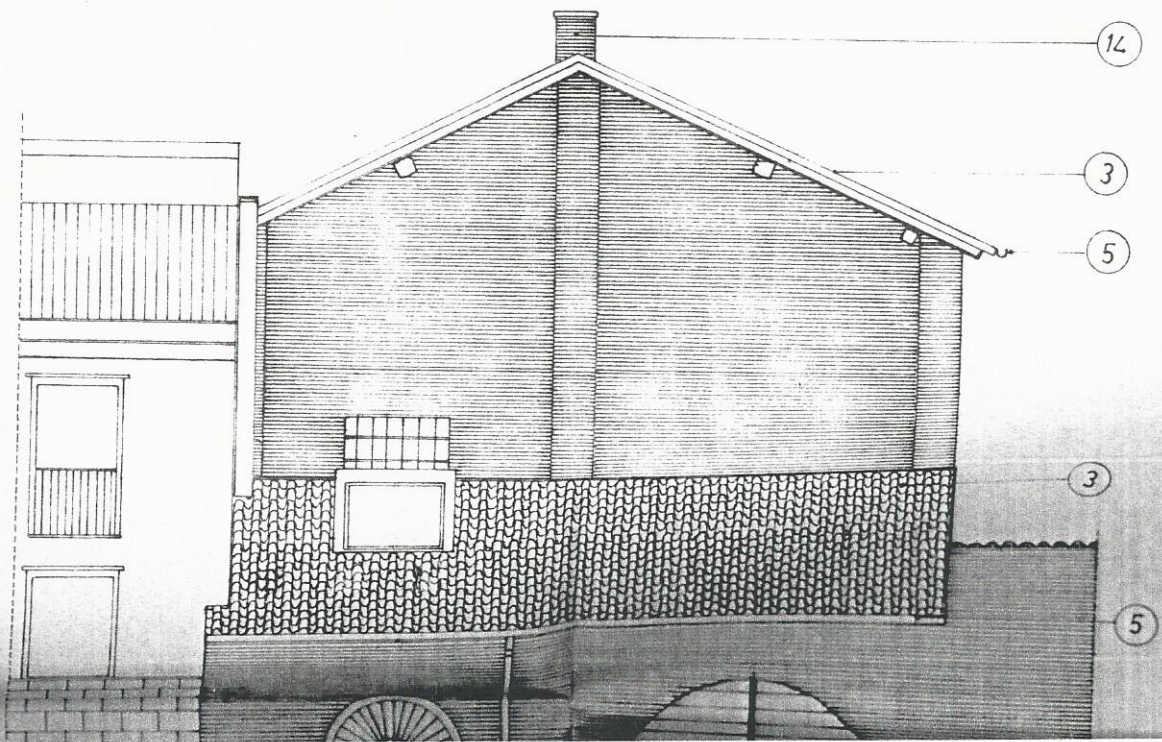

Aspetto D-D (vicolo s. Bernardo)

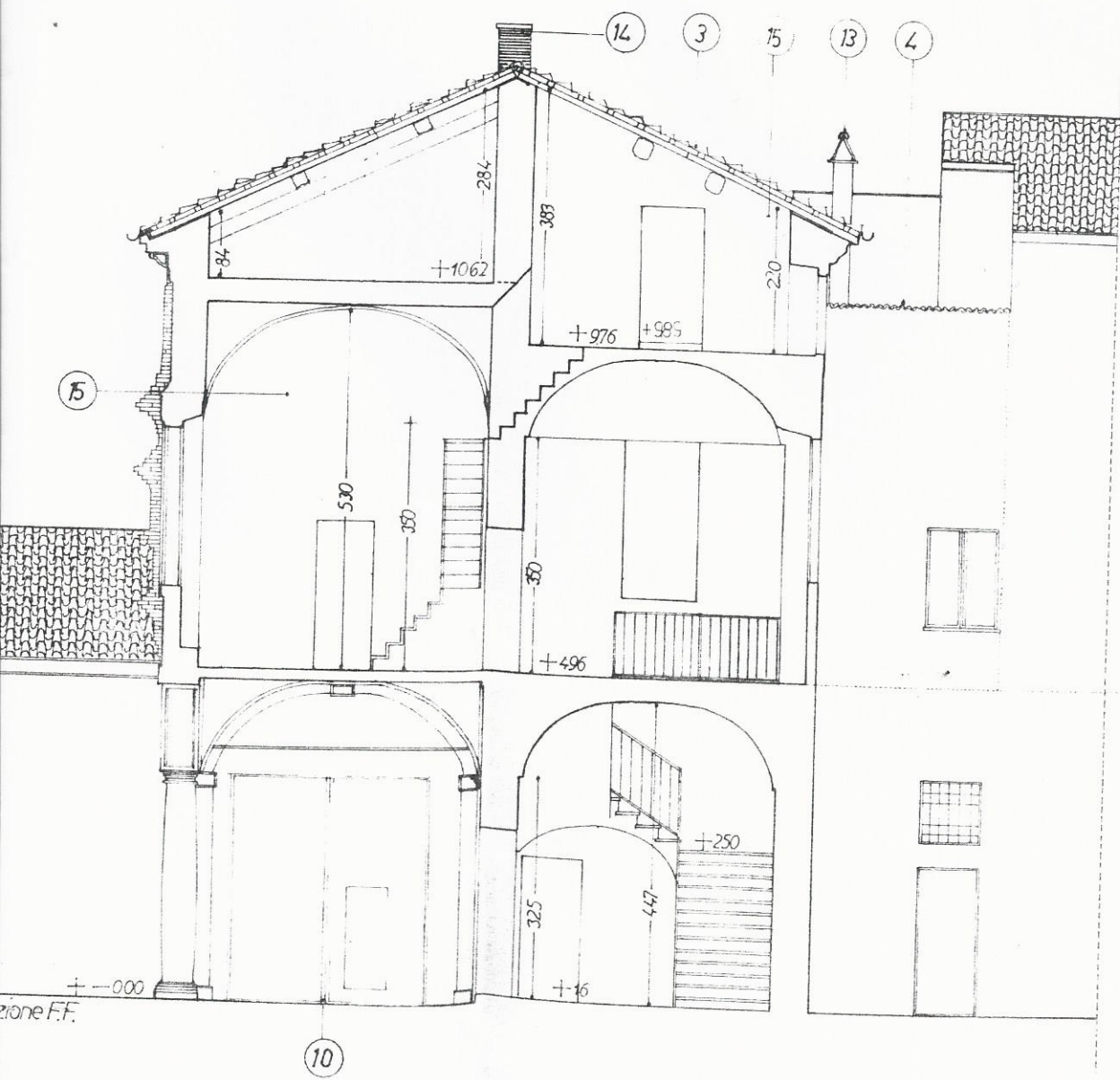

proprietà Caldani Caney
porzione di proprietà in
nell'edificio condominiale
vicolo s. Bernardo n° 5