

Catasto dei Fabbricati - Situazione al 28/10/2014 - Comune di PIACENZA (G535) - < Foglio: 114 - Particella: 131 - Subalterno: 17 ->  
VIA GIUSEPPE TAVERNA n. 48 piano: 1-1-2-St.

MIN. A. L'UOMO LIBERO EDIZIONE UFFICIALE

List. 350

MINISTERO DELLE FINANZE  
DIREZIONE GENERALE DEL CATASTO E DEI SERVIZI TECNICI ERARIALI

# NUOVO CATASTO EDILIZIO URBANO

Planimetria dell'immobile situato nel Comune di Piacenza  
Ditta Casali Alessandro & Succesi  
Via Taverna, 48  
Allegata alla dichiarazione presentata all'Ufficio Tecnico Erariale di Piacenza

Piano S1  
Sottosvada

Piano PT  
Terreno

Piano P1  
Primo

Piano P2  
Secondo

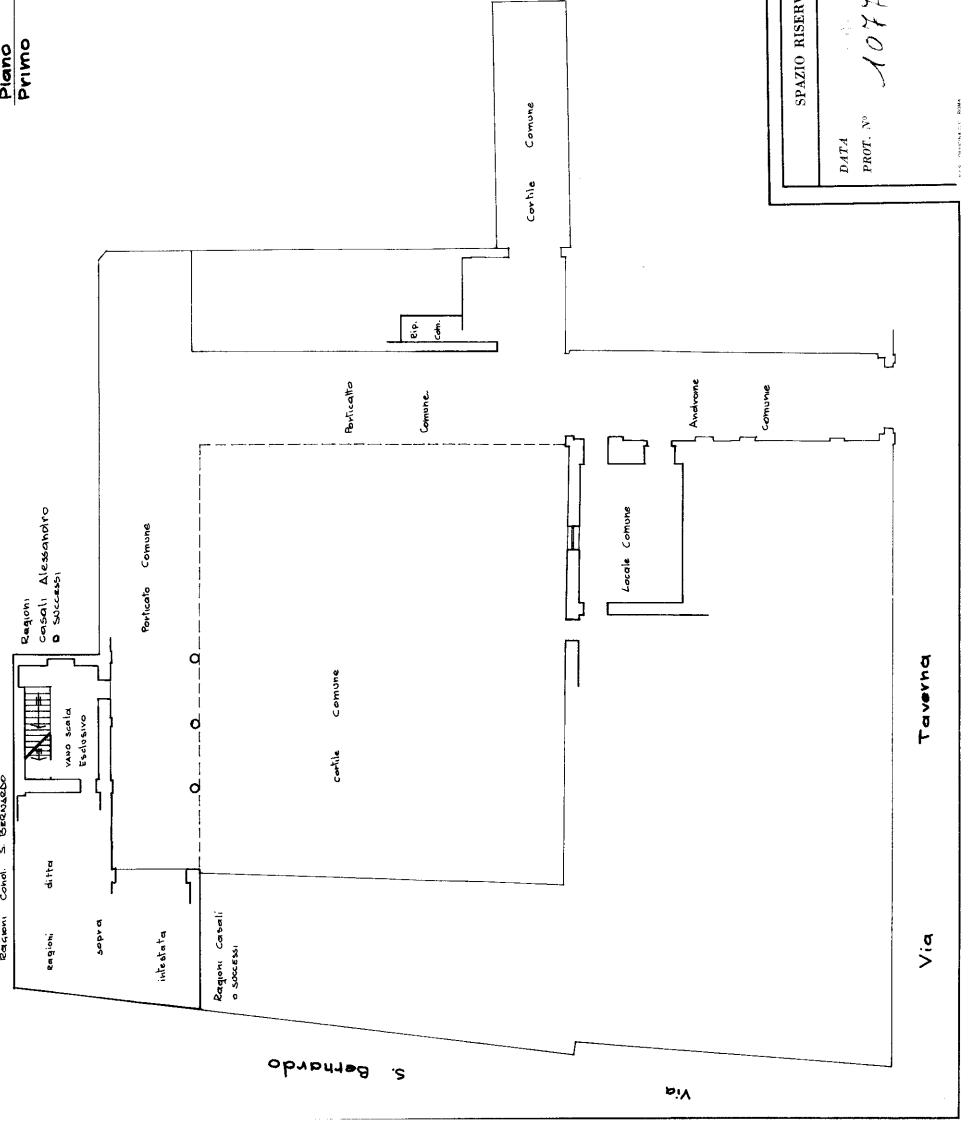
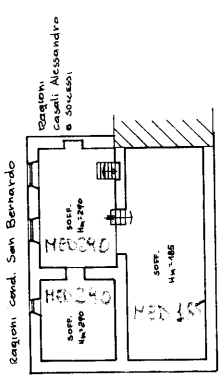
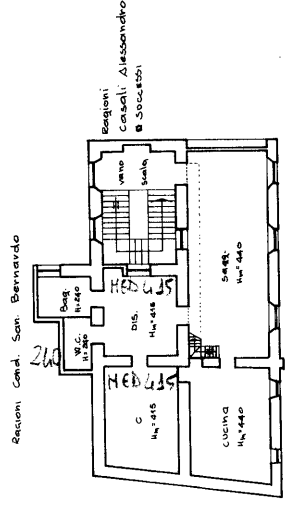
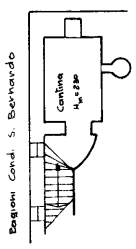
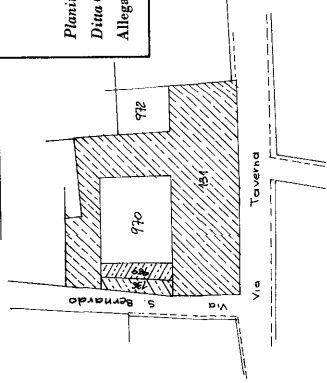

ORIENTAMENTO  
SCALA DI 1:200  
Giacomo Guolieri  
Catasto, Geometri  
della Provincia di Piacenza  
N. 1112 P. 11  
GIACOMO GUOLIERI

Compilata dal GEOMETRA  
GIACOMO GUOLIERI  
Iscritto all'Albo dei GEOMETRI  
della Provincia di PIACENZA  
dat. Pe 04/10/1989  
Firma: Giacomo Guolieri

SPAZIO RISERVATO PER LE ANNOTAZIONI D'UFFICIO	
FOGLIO	114
MAPPALE	131
SUBALTERNO	17
DATA	04/10/1989
PROF. N°	1077

10 metri

MODULARIO  
F. rig. rend. - 498



*\* Scala originale non disponibile. \**  
**MINISTERO DELLE FINANZE**  
**DIREZIONE GENERALE DEL CATASTO E DEI SERVIZI TECNICI ERARIALI**

Mod. A (Nuovo Catasto Edilizio Urbano)

Lire  
350

# NUOVO CATASTO EDILIZIO URBANO

(R. DECRETO-LEGGE 13 APRILE 1939, N. 652)

Planimetria dell'immobile situato nel Comune di Piacenza Via Taverna 48/Via S. Bernardo 3

Ditta Caldani Maurizio n.a. Piacenza il 23/08/11 1/2; Conzatti Giovanna n.a. Piacenza il 21/05/88 1/2;

Allegata alla dichiarazione presentata all'Ufficio Tecnico Erariale di Piacenza

Catasto dei Fabbricati - Situazione al 03/11/2014 - Comune di PIACENZA (G535) - < Foglio: 114 - Particella: 131 - Subalterno: 31 >  
 VIA GIUSEPPE TAVERNA n. 48, VIA SAN BERNARDO n. 3 piano: T;

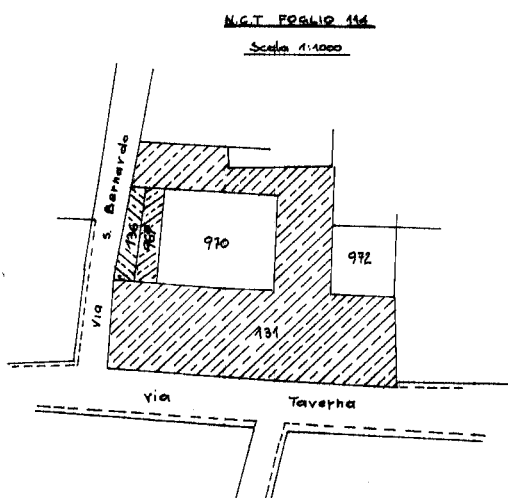

Cortile Comune

Collegio Geometri  
della Provincia di Piacenza  
N° 062  
GIACOMO GUGLIERI

ORIENTAMENTO



SCALA DI 1: 200

SPAZIO RISERVATO PER LE ANNOTAZIONI D'UFFICIO

DATA	04/10/1989	PER FUSIONE DEL FG. 114 MAP. 434 SUB. 5 E DEL FG. 114 MAP. 434 SUB. 4 (DIV. VER. N. 1340 E 1341 DEL 02.07.88 ASSUME IL NUOVO IDENTIFICATIVO DI:
PROT. N°	1078	
FOGLIO	114	
MAPPALE	131	
SUBALTERNO	31	
N. D'ORDINE	1	

Compilata dal **GEOMETRA**

**GIACOMO GUGLIERI**

Iscritto all'Albo dei **GEOMETRI**

della Provincia di **PIACENZA**

DATA Pc 04/10/89

Firma: *Guglieri*

Ultima planimetria in atti

\* Scala originale non disponibile. \*

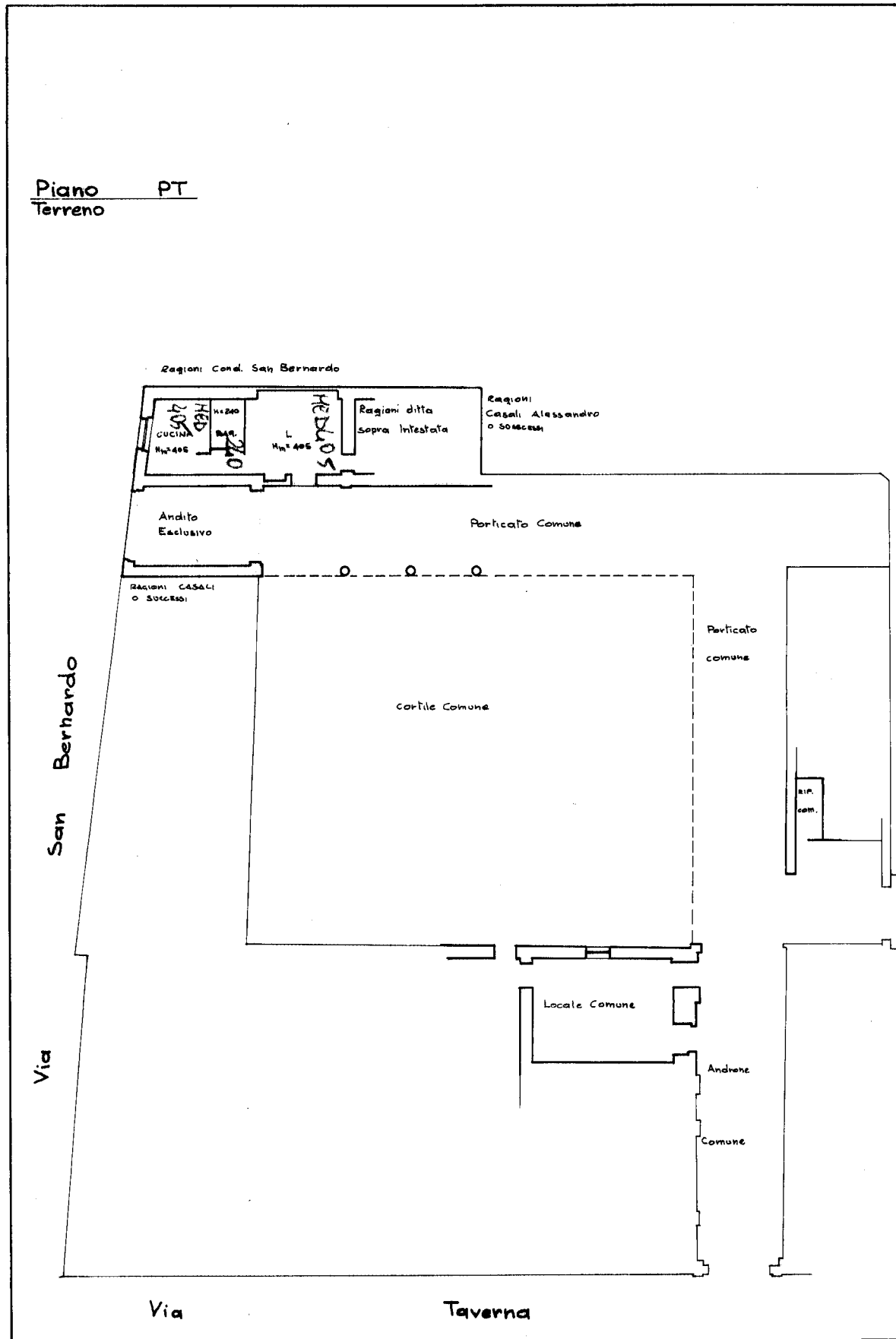

Piano PT  
Terreno

Via San Bernardo

Via

Taverna

Catasto dei Fabbricati - Situazione al 03/11/2014 - Comune di PIACENZA (G535) - < Foglio: 114 - Particella: 131 - Subalterno: 31 >  
VIA GIUSEPPE TAVERNA n. 48, VIA SAN BERNARDO n. 3 piano: T;

Ultima planimetria in atti