

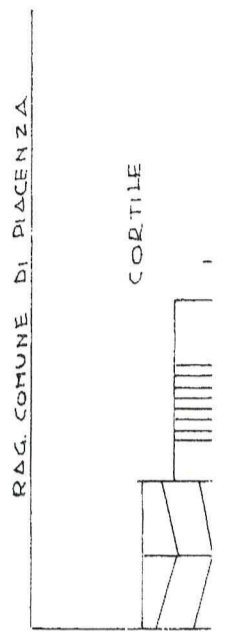

# NUOVO

Planimetria dell'immobile situato  
Ditta **E. ROMAGNOLI**  
Allegata alla dichiarazione prese  
**0489038**

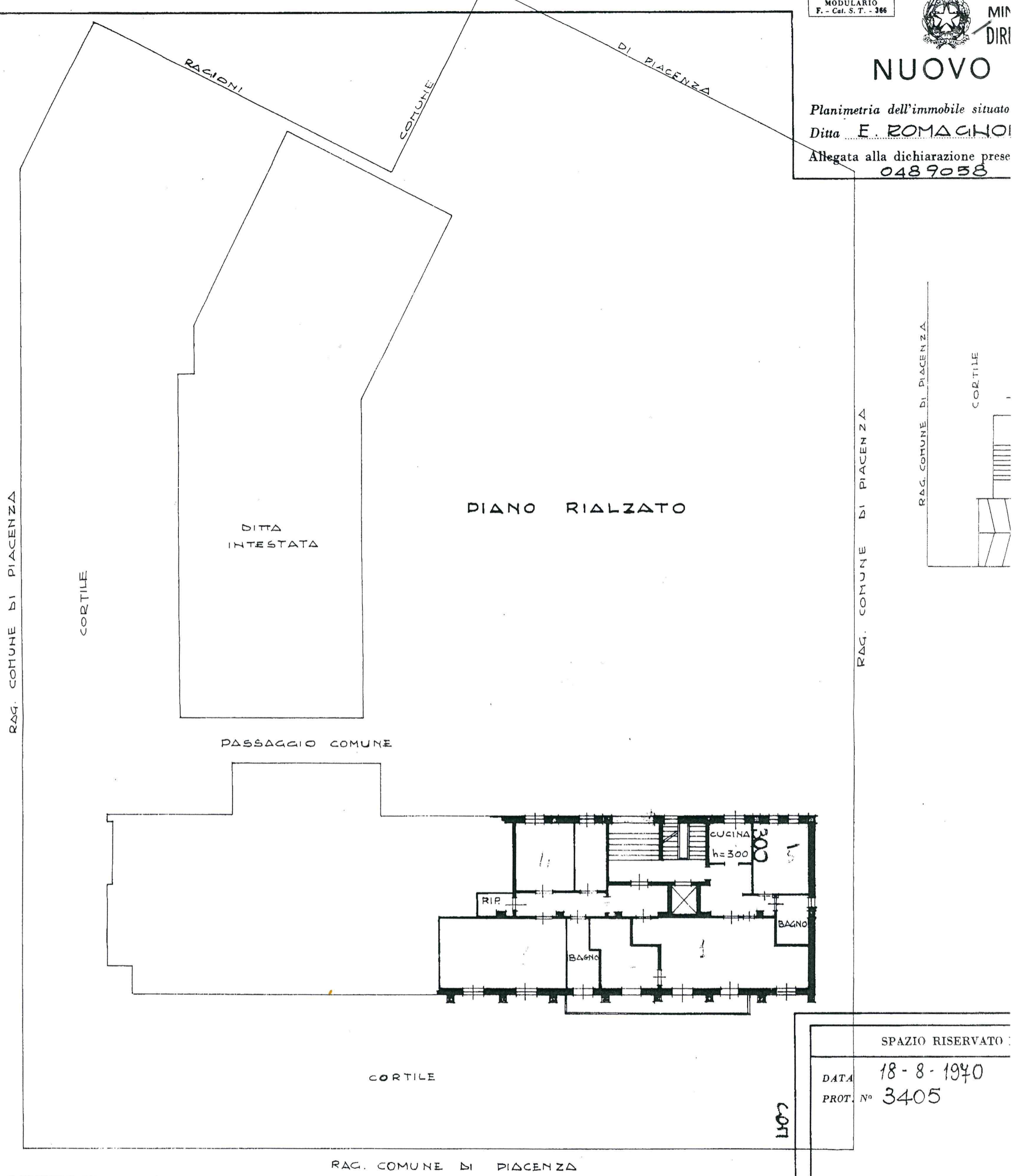

|                  |           |
|------------------|-----------|
| SPAZIO RISERVATO |           |
| DATA             | 18-8-1940 |
| PROT. N°         | 3405      |



# NUOVO CATASTO EDILIZIO URBANO

(R. DECRETO-LEGGE 13 APRILE 1939, N. 652)

Planimetria dell'immobile situato nel Comune di PIACENZA Via CAMPO SPORTIVO  
Ditta E. ROMAGNOLI S.p.A. MILANO Via MOSCOVA N°10  
Allegata alla dichiarazione presentata all'Ufficio Tecnico Erariale di PIACENZA  
0489058

RIALZATO

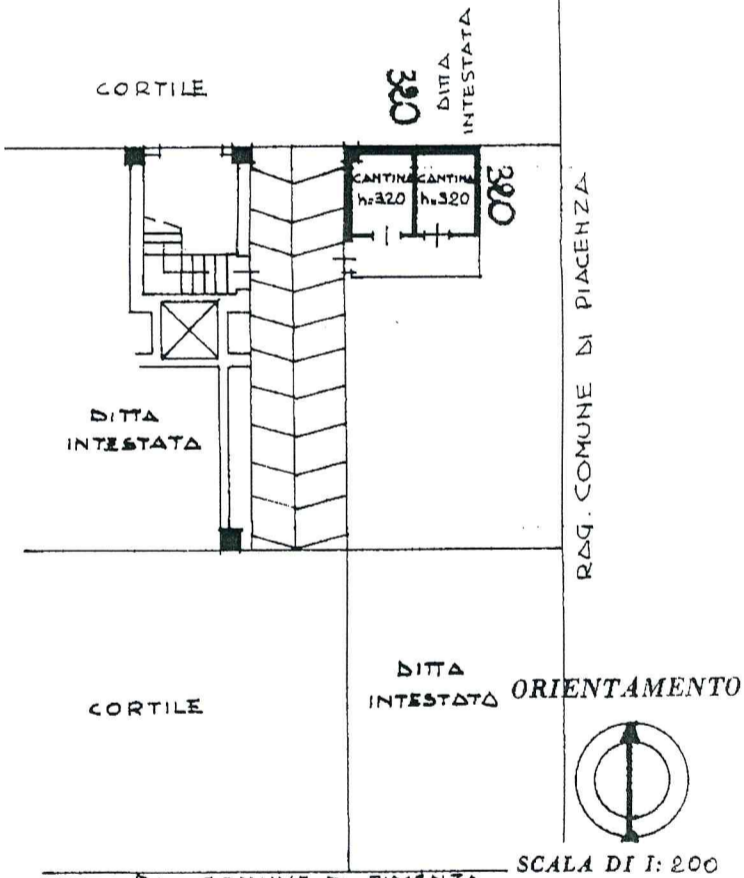
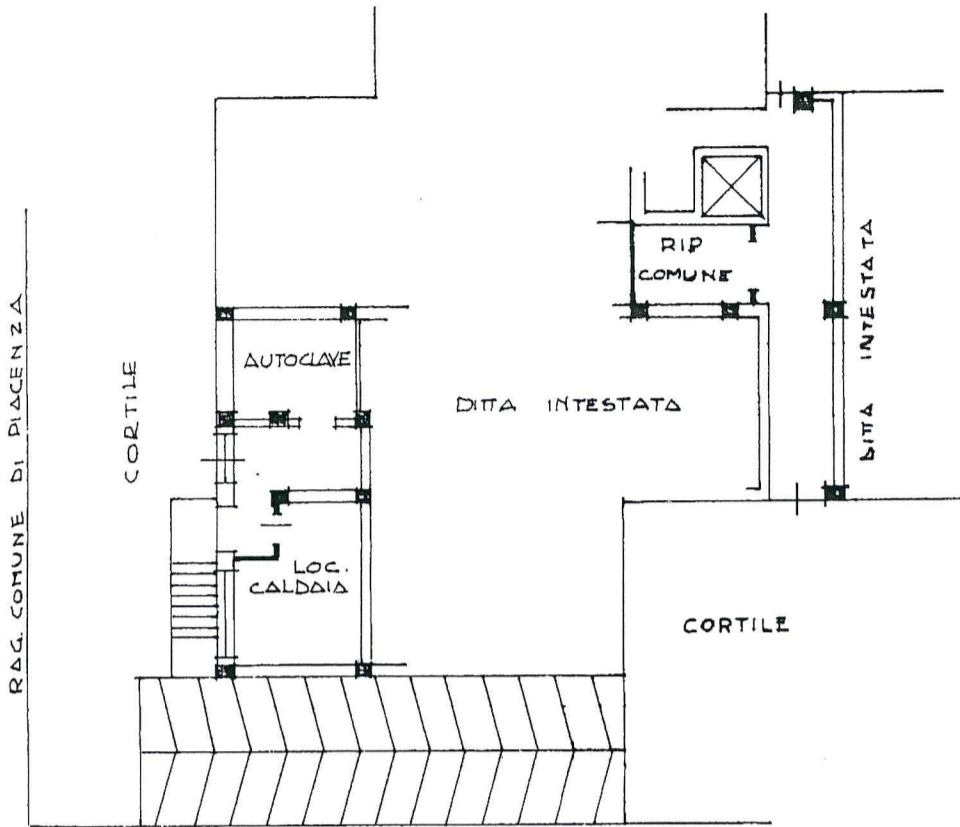

SCALA DI 1:200

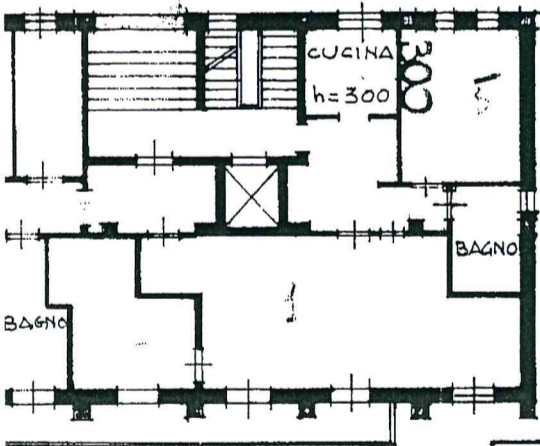

SPAZIO RISERVATO PER LE ANNOTAZIONI D'UFFICIO

DATA 18-8-1940  
PROT. N° 3405

CORT



Compilata dal GEOM.  
ENRICO CAMPPELLI  
(Titolo, nome e cognome del tecnico)  
Iscritto all'Albo dei GEOMETRI  
della Provincia di PIACENZA  
DATA \_\_\_\_\_  
Firma: \_\_\_\_\_