



F.1 Vista sud-est dell'unità immobiliare da Via Rapari Pallavicini



F.2 Vista della porzione di fabbricato sul fronte ovest. Sul fondo si intravede il garage.





F.3 Vista del garage



F.4 Vista dell'area cortilizia esterna posteriore.





F.5 dettaglio della copertura in cemento amianto del garage.



F.6 dettaglio del fronte nord. Evidenziato nel riquadro rosso il manufatto abusivo.



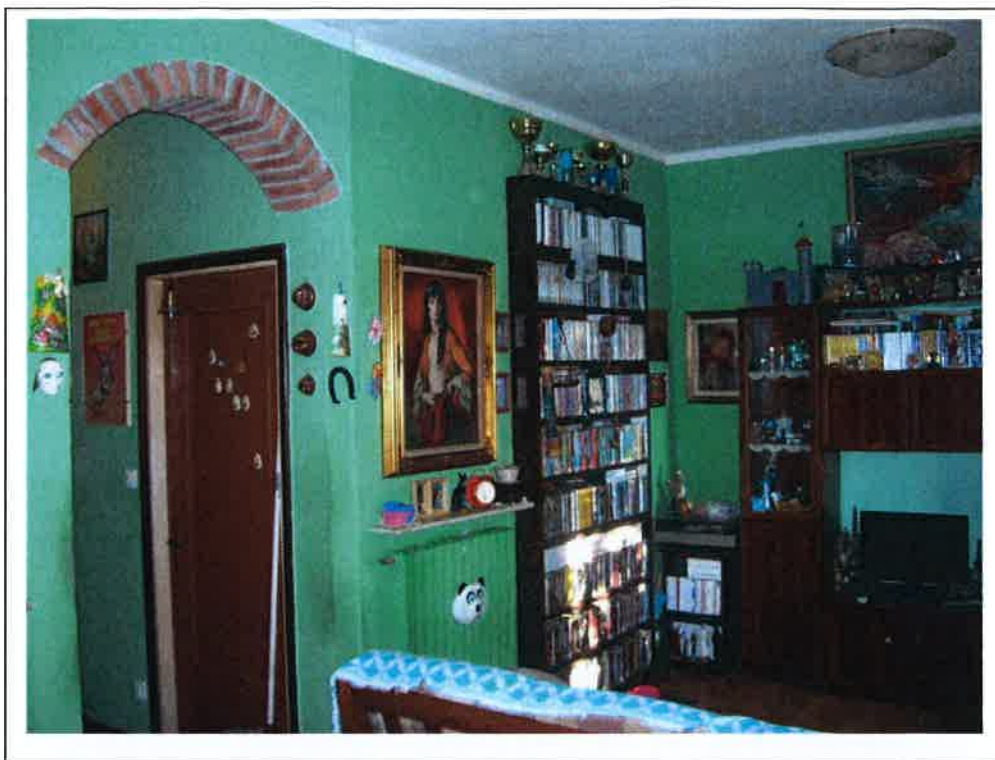

F.7 Vista interna del soggiorno. Si rilava l'assenza delle pareti divisorie su cucina e soggiorno.



F.8 Vista interno - camera da letto singola.





F.9 Vista interno - camera da letto matrimoniale.



F.10 Vista interno – servizi sanitari.





F.11 Vista Caldaia e quadro elettrico

