Ultima planimetria in atti
Data presentazione:19/09/1966 - Data: 01/12/2015 - n. T308320 - Richiedente: CVLFNC76A20G535P
Totale schede: 1 - Formato di acquisizione: A2(420x594) - Formato stampa richiesto: A4(210x297)

MONITORIO F. - Cod. S. T. - 566

MINISTERO DELLE FINANZE
DIREZIONE GENERALE DEL CATASTO E DEI SERVIZI TECNICI ERARIALI

Lire 30

# NUOVO CATASTO EDILIZIO URBANO

(R. DECRETO-LEGGE 13 APRILE 1939, N. 652)

Planimetria dell'immobile situato nel Comune di FIORENZUOLA Via Galileo Galilei 35
Ditta SOC. IMMOBILIARE "G. VERDI"
Allegata alla dichiarazione presentata all'Ufficio Tecnico Erariale di PIACENZA - SCHEDA N. 1423426

Fg 39 map. 636-635

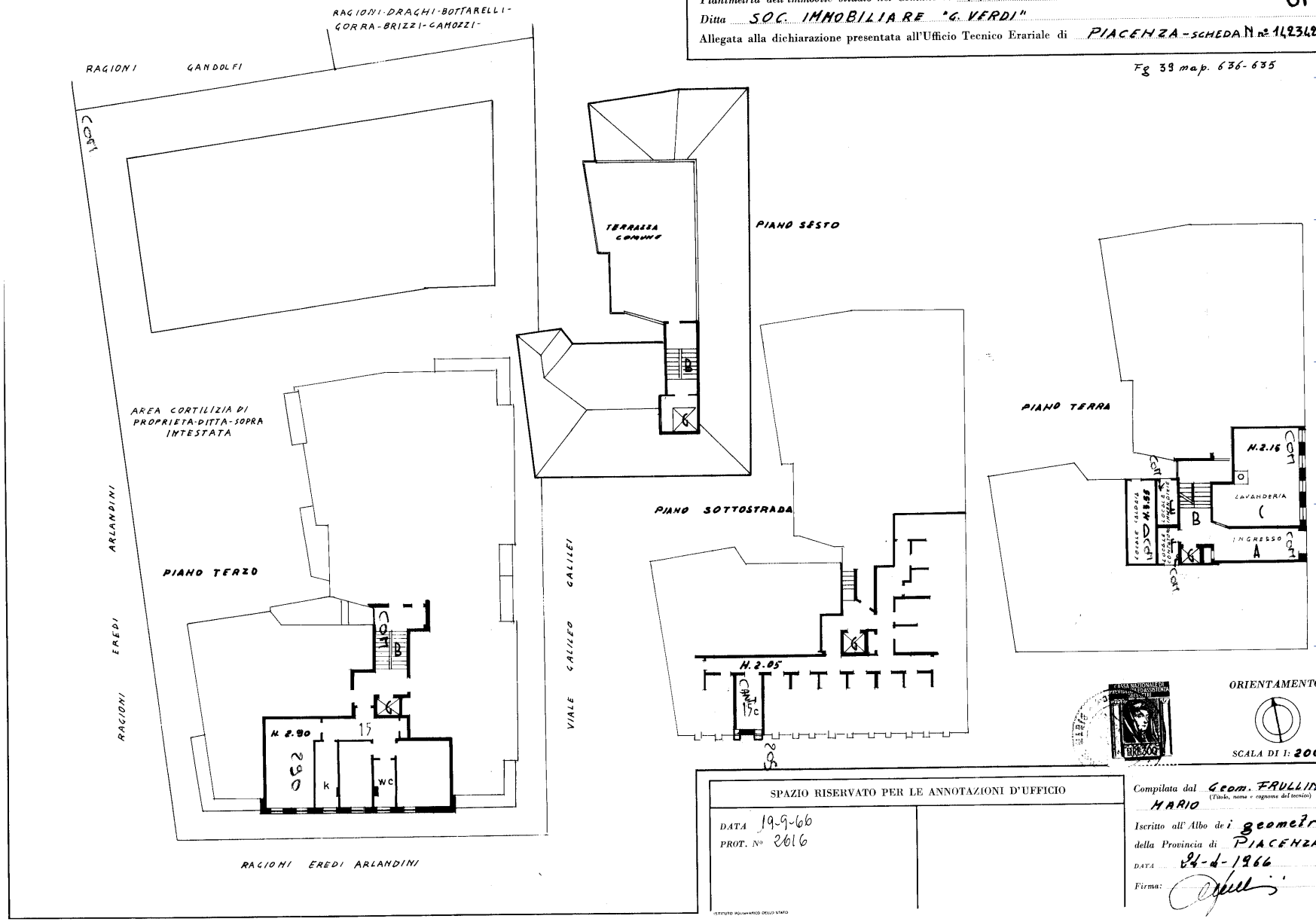


SPAZIO RISERVATO PER LE ANNOTAZIONI D'UFFICIO

DATA 19-9-66
PROT. N° 2616

Compilata dal Geom. FRULLINI MARIO (Titolo, nome e cognome del tecnico)
Iscritto all'Albo dei geometri della Provincia di PIACENZA
DATA 24-8-1966
Firma:

ISTITUTO POLIGRAFICO DELLO STATO



Data presentazione:19/09/1966 - Data: 01/12/2015 - n. T308320 - Richiedente: CVLFNC76A20G535P