

# NUOVO CATASTO EDILIZIO URBANO

(R. DECRETO-LEGGE 13 APRILE 1950, N. 637)

Planimetria dell'immobile situato nel Comune di **PIACENZA** Via **GIARELLI 18**

Data **BURGAZZI CALISTO** nato a **FRANCO (MILANO)** il **3-7-1916**

Allegata alla dichiarazione presentata all'Ufficio Tecnico Erariale di **PIACENZA**

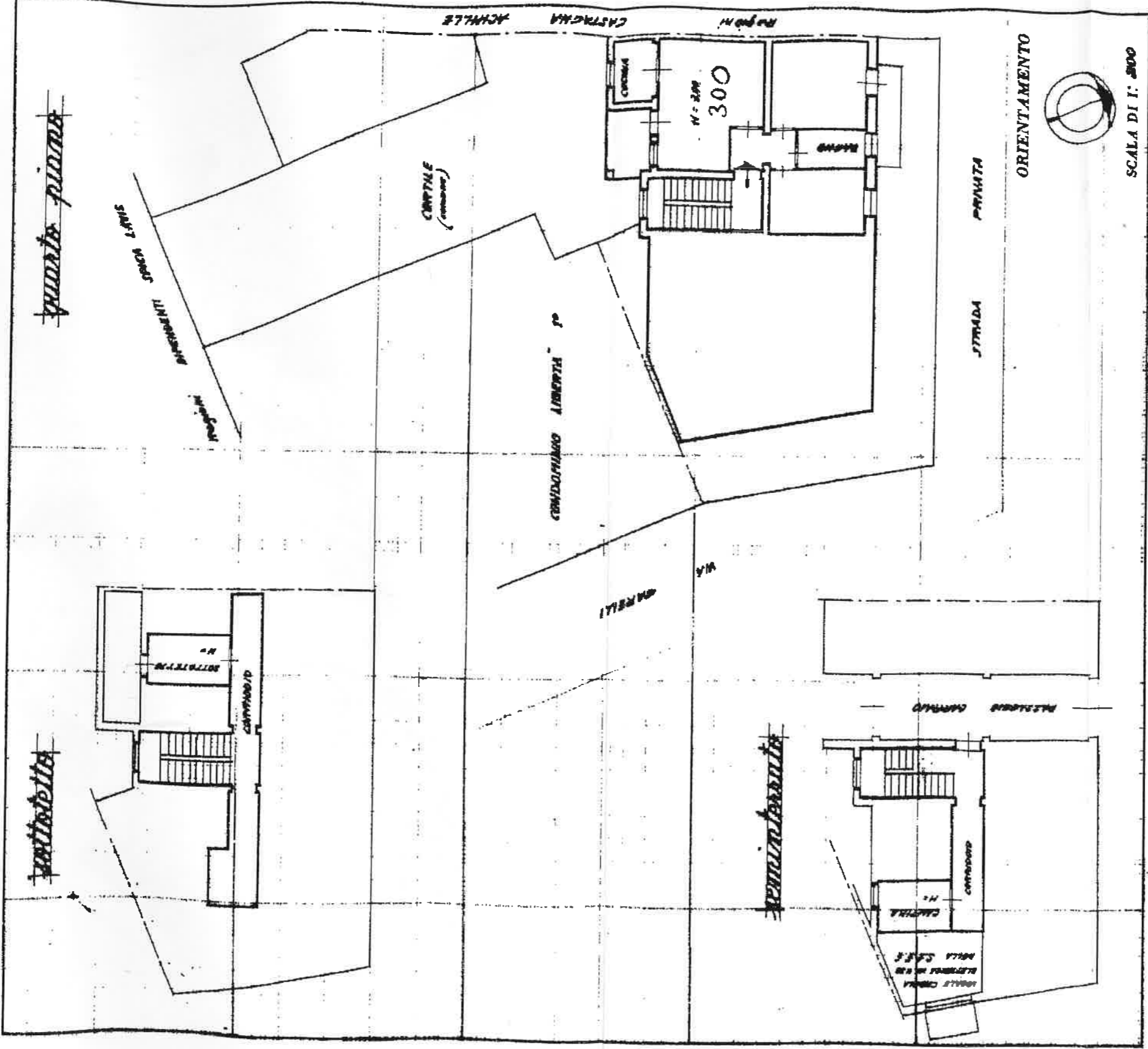

**SPAZIO RISERVATO PER LE ANNOTAZIONI D'UFFICIO**

DATA **5-4-63**  
 PROT. N° **2775**

Stampa: **PIACENZA**

Firma: **Burgazzi Calisto**

Stampa: **BURGAZZI CALISTO**

Compilato dal **SCARPA**  
 (Titolo, nome e cognome del tecnico)  
**CALISTO BURGAZZI**

Iscritto all'Albo dei **GEOMETRI**  
 della Provincia di **PIACENZA**

DATA **23-3-1963**  
 Firma: **Burgazzi Calisto**

ata presso l'Ufficio Tecnico Erariale - Situazione al 05/12/2011 - Comune di PIACENZA(G535) - < Foglio: 116 Particella: 459 - Subalterno 19 >  
 V. FRANCESCO GIARELLI n. 18 piano: 3-5-S.  
 Data presentazione: 01/01/1964 - Data: 05/12/2011 - n. PC0244024 - Richiedente CASALINI  
 Formatto di acq.: A3(297x419) - Fatt. di scala: 1:1  
 Ultima Planimetria2 in atti

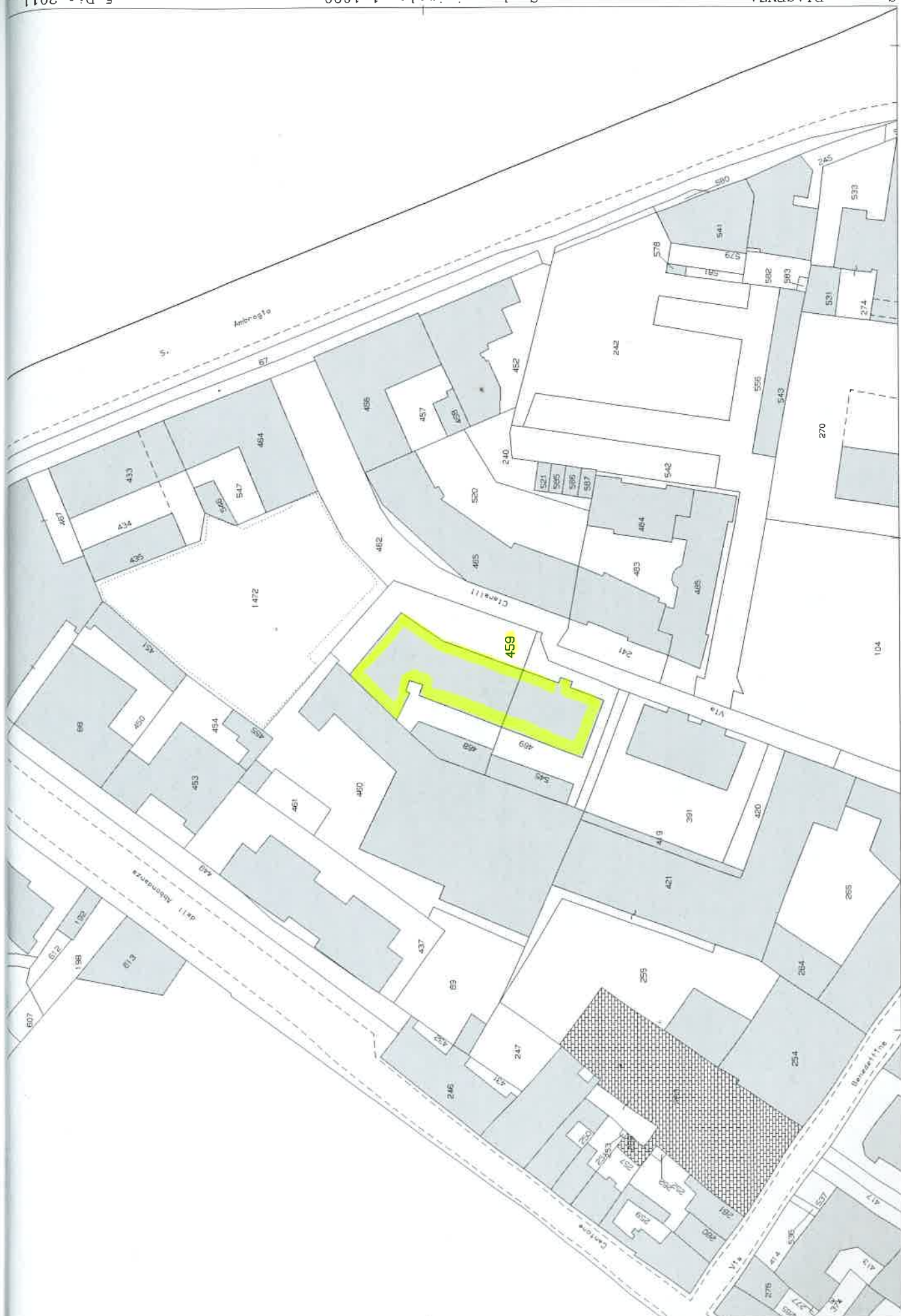

Particella: 459

E=17000