

2051

MOD BN (CEU)

MODULARIO  
F. rrg. cat. 1994



MINISTERO DELLE FINANZE  
DIREZIONE GENERALE DEL CATASTO E DEI SS.TT.EE.  
**CATASTO EDILIZIO URBANO** (RDL 13-4-1939, n. 652)

LIRE  
250

174

Planimetria di u.i.u. in Comune di **PIACENZA** ..... via **Roma** ..... civ. **293** .....

PIANO PRIMO

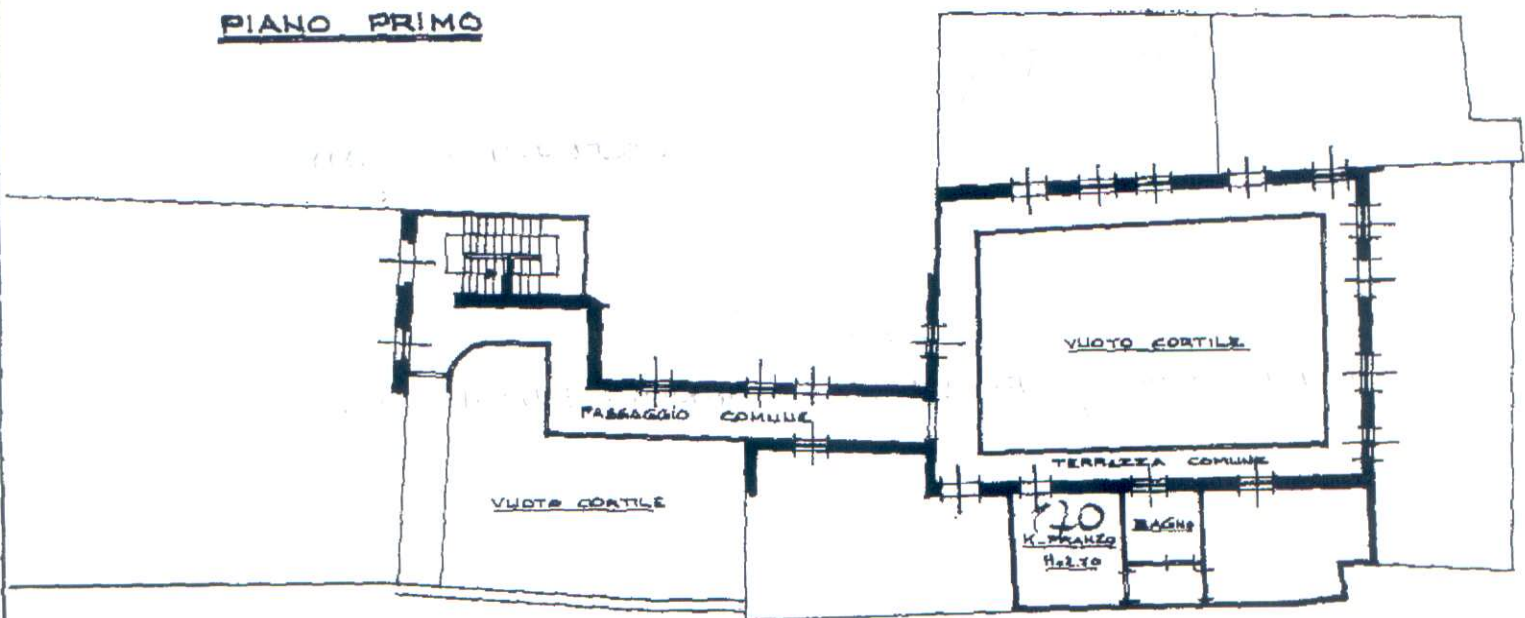

PIANO TERRENO

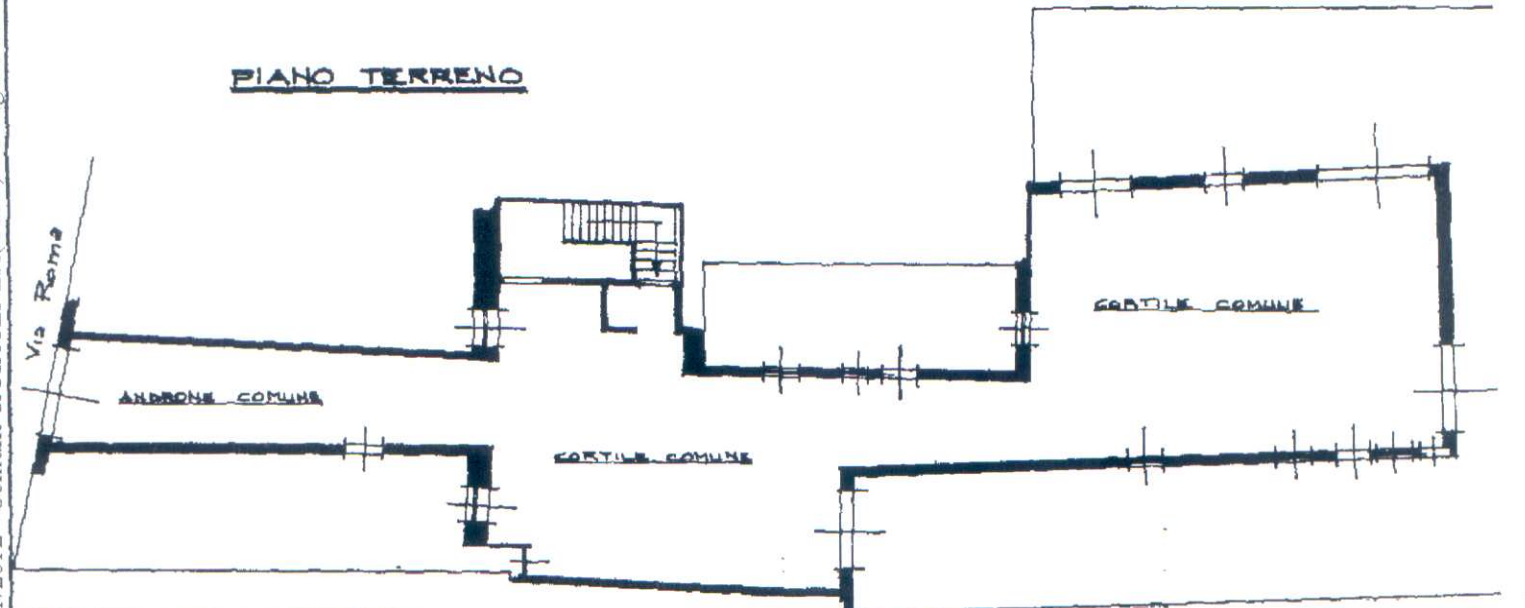

PIANO SEMINTERRATO

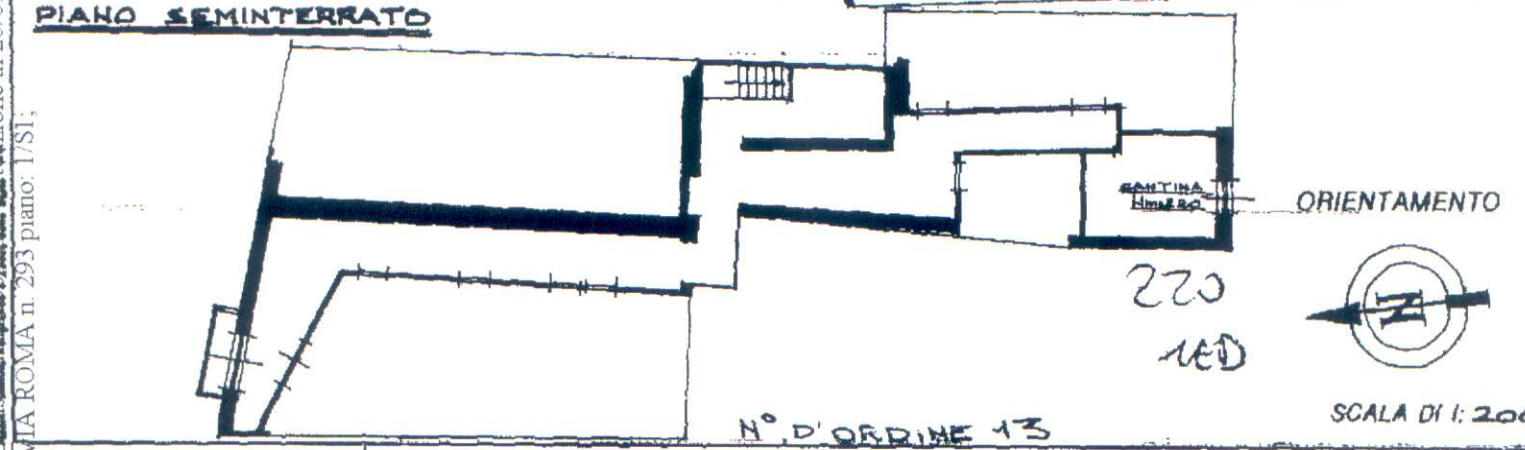

N° D'ORDINE 13

Dichiarazione di N.C.   
Ultima Planimetria in atti   
Denuncia di variazione

Compilata dal GEOMETRA .....  
(Titolo, cognome e nome)  
**CAPRA MARIO**  
iscritto all'albo dei Geometri  
..... di **PIACENZA**  
della provincia di **PIACENZA** n. **1309**

RISERVATO ALL'UFFICIO

1673

Data presentazione: 25/10/1994 - Data 20/01/2012 - n. PC0007380 - Richiedente ING. CAMMI  
Tot. schede identificativi catastali  
F. **119** .....  
n. **232** sub **30**

Catasto di Fabbricati - Situazione al 20/01/2012 - Comune di PIACENZA(G535) - Foglio: 119 Particella: 732 > - Sub: 30  
VIA ROMA n. 293 piano: 1/S1;