

ALLEGATO I

Arch. Dario Baia
C.ne San Martino 9
29121 Piacenza
Tel/fax 0523.315259
Cell. 338.2181246
dario.baia@fiscali.it

TRIBUNALE DI PIACENZA

ESECUZIONE IMMOBILIARE N. 362/2011

Udienza fissata in data 22.11.2012

Promossa da:

**Banca Nazionale del Lavoro SpA
con gli Avv. D. Moretto - A. Marchi**

Contro:

....

G.E.:

Ill.mo Dott. Giovanni Picciau

RELAZIONE FOTOGRAFICA

UNITA' IMMOBILIARE Fg. 106 – Part. 56 – Sub. 36



1. il fronte ovest del Condominio "Casanova" su Strada Farnesiana



2. Scorcio dei fronti ovest e sud



3. Particolare del fronte est in adiacenza ad altra unità abitativa



4. Scorcio dei fronti ovest e nord dalla Strada Farnesiana



5. Scorcio del fronte nord - ingresso al Condominio



6. Particolare della porta di ingresso al condominio



7. Il corridoio di ingresso al condominio



8. Particolare del vano scala condominiale
e del pianerottolo al piano primo



9. Scorcio del soggiorno/cucina

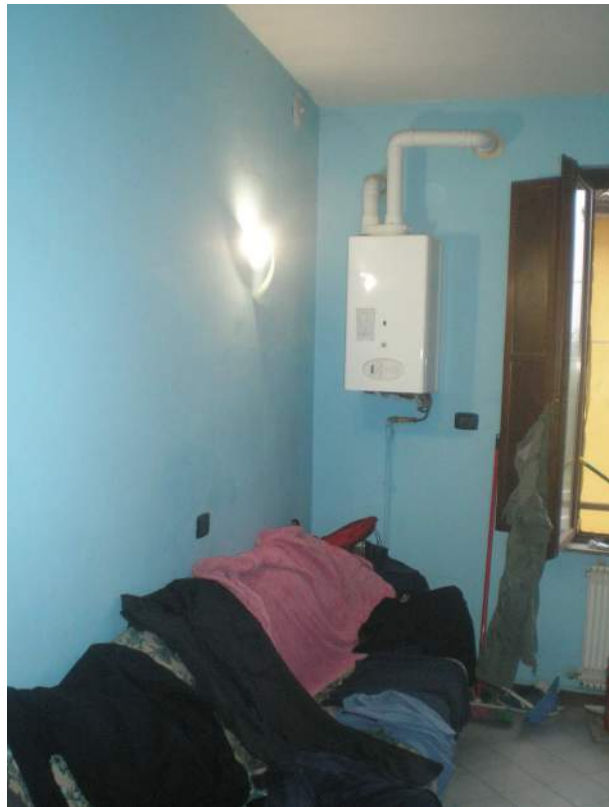

10. Scorcio del soggiorno/cucina e della caldaia a tiraggio forzato



11. Particolare del corridoio di disimpegno al reparto notte



12. Scorcio del bagno cieco



13. Scorcio del primo vano letto



14. Scorcio del secondo vano letto

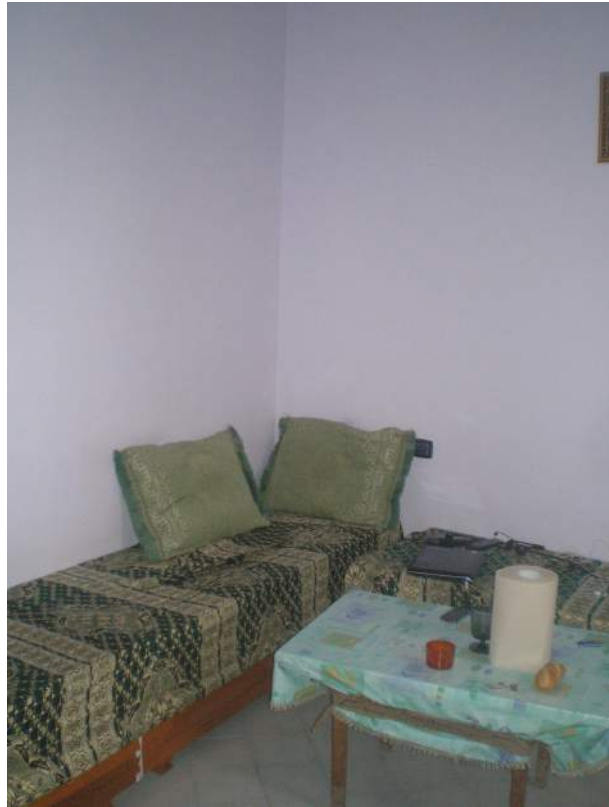

15. Scorcio del secondo vano letto



16. Particolare di distacco della pittura murale sul plafone del locale bagno



17. Particolare di distacco della pittura murale sul plafone del primo vano letto



18. Particolare di distacco della pittura murale sul plafone del locale soggiorno/cucina



19. La rampa di scale che introduce al piano interrato



20. Il corridoio comune che disimpegna gli ingressi ai vani cantina



21. L'ingresso al vano cantina annesso all'unità immobiliare in epigrafe



22. Particolare dell'infestazione da blatte al piano interrato/vano cantina in esame