

RIFERIMENTI FOTOGRAFIE SECONDO PIANO

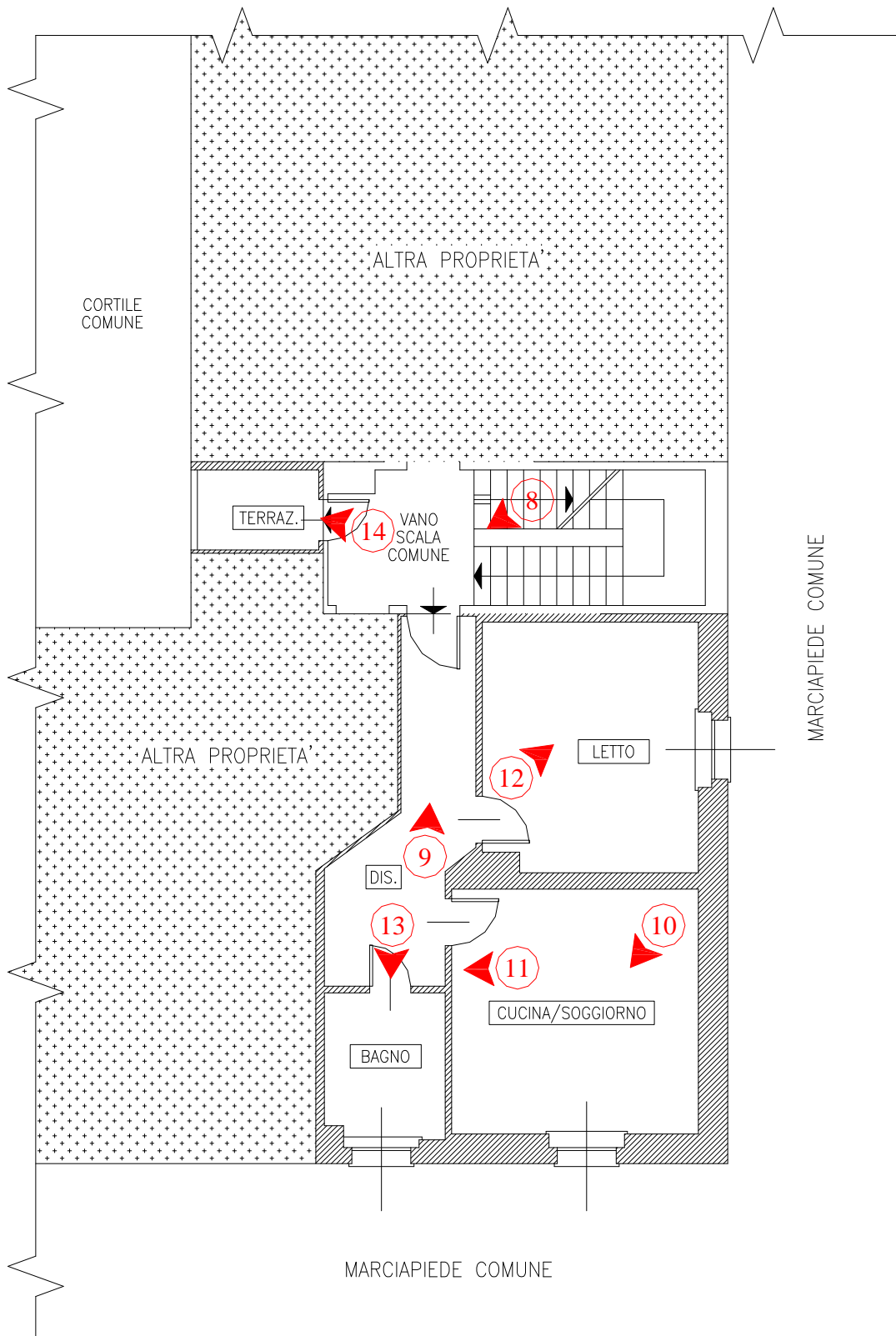

VIA LANZA

RIFERIMENTI FOTOGRAFIE PIANO INTERRATO

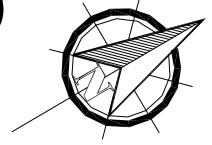
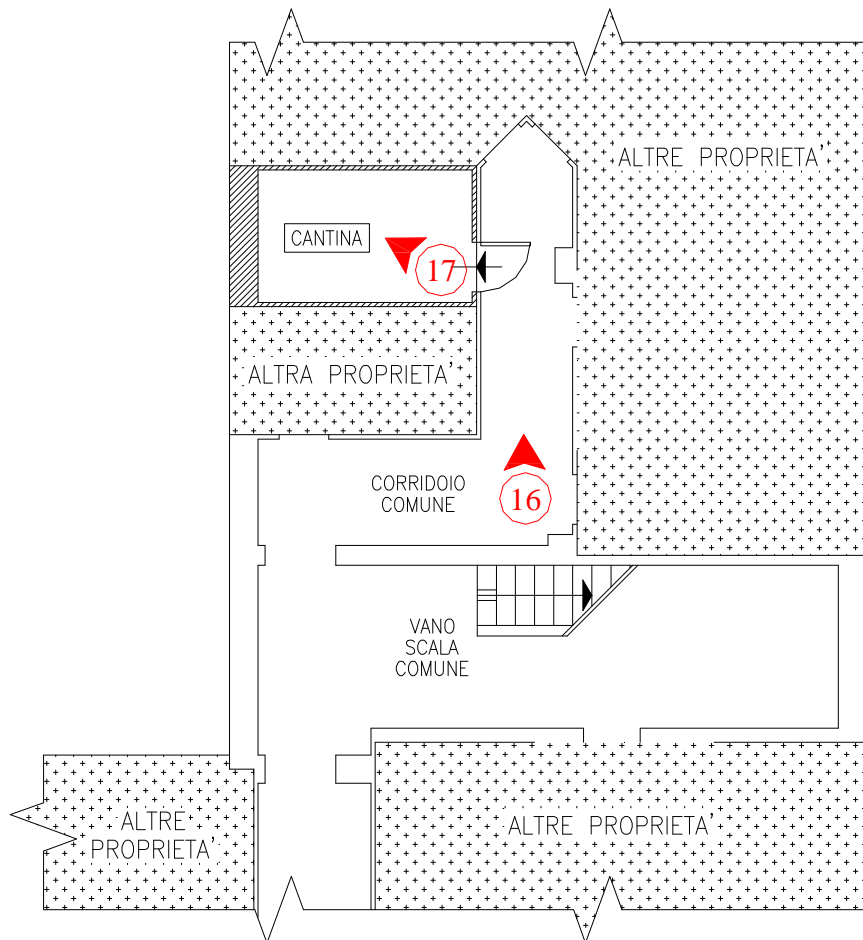
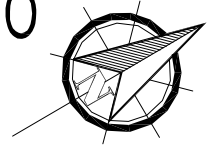



Foto 1: Inquadratura territoriale nel comune di Piacenza.



Foto 2: Individuazione del fabbricato di cui fa parte l'immobile oggetto del pignoramento.

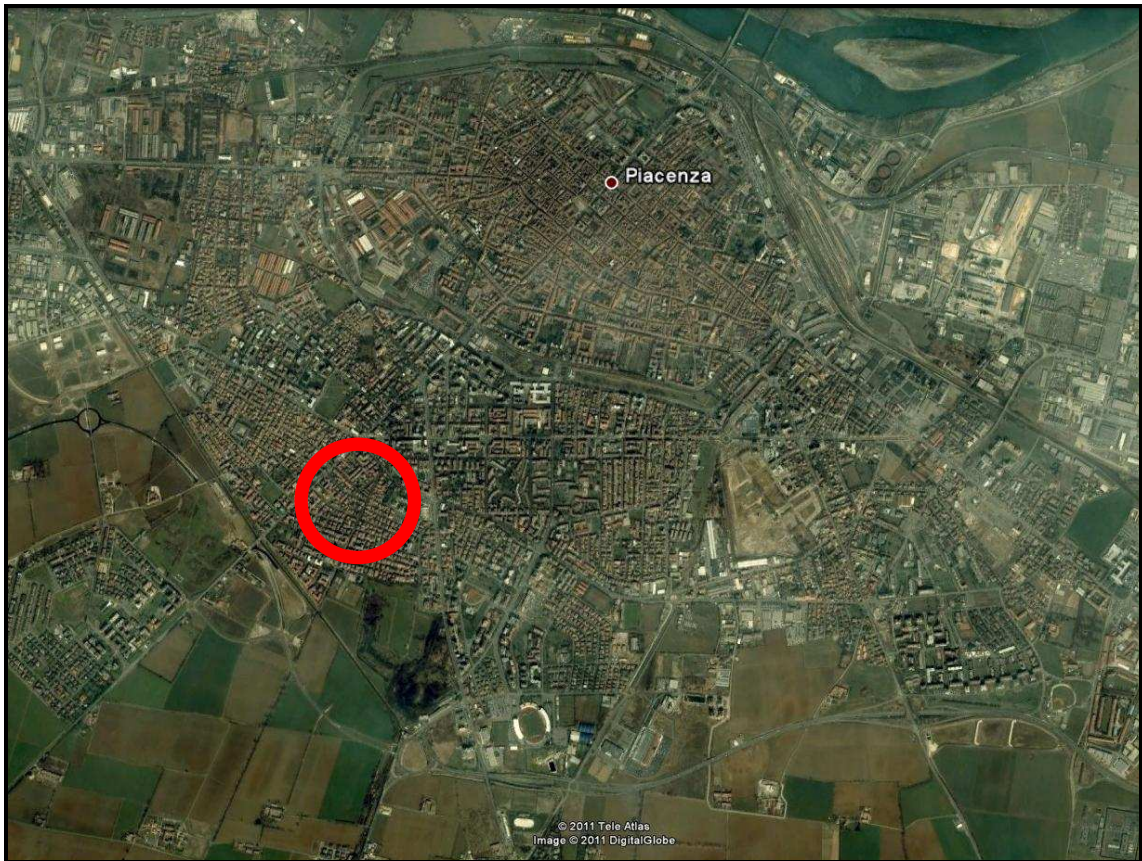

Foto 3: Vista da nord – est del fabbricato condominiale (dalla via Lanza).



Foto 4: Vista da nord – ovest del fabbricato condominiale (dalla via Cigala Fulgosi).



Foto 5: Portoncino di ingresso da via Cigala Fulgosi.



Foto 6: Cortile interno condominiale.



Foto 7: Atrio di ingresso e vano scala comuni.



Foto 8: Ingressi dell'appartamento oggetto dell'esecuzione e del pertinenziale terrazzino dal pianerottolo del secondo piano.

Foto 9:
Disimpegno con ingresso.



Foto 10:
Cucina / soggiorno.



Foto 11:
Caldaia interna nel locale
cucina / soggiorno.



Foto 12:
Camera da letto.



Foto 13:
Bagno.



Foto 14:
Terrazzino accessibile dal
pianerottolo del vano
scala.



Foto 15:
Rampa della scala
condominiale di accesso
al piano interrato.



Foto 16:
Corridoio di accesso alle
cantine al piano interrato.



Foto 17:
Cantina di pertinenza
dell'unità immobiliare
oggetto dell'esecuzione.

