

MODULARIO
F. C. 57 N. 41

MINISTERO DELLE FINANZE
DIREZIONE GENERALE DEL CATASTO E DEI SERVIZI TECNICI ERARIALI

Mod. B (Nuovo Catasto Edilizio Urbano)

155 NUOVO CATASTO EDILIZIO URBANO

(R. DECRETO-LEGGE 13 APRILE 1959, N. 457)

Planimetria dell'immobile situato nel Comune di **PIACENZA** Via **C. ne del POZZO N° 16**

Ditta **IRISCORNIA MARIA-TERESA di ENRICO**

Allegata alla dichiarazione presentata all'Ufficio(*) **ERARIALE** di **PIACENZA**

(*) Ufficio Erariale o del Comune

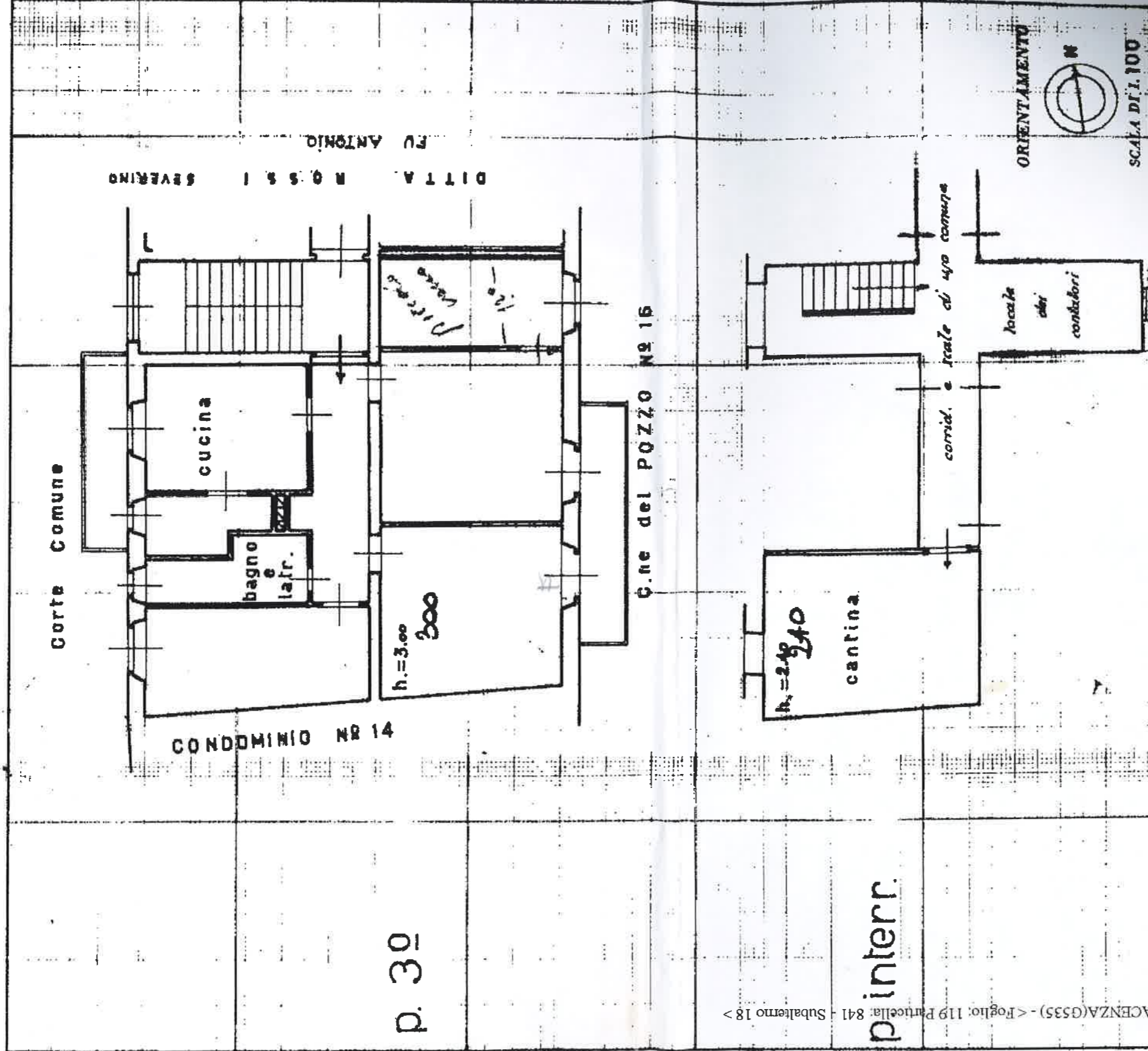

p. 30

Subalterno 18 - Particella 841 - Comune di PIACENZA(G535) - < Foglio: 119 Particella: 841 - Subalterno 18 >

pinterr.

SPAZIO RISERVATO PER LE ANNOTAZIONI D'UFFICIO

DATA 22-6-56
PROT. N° 5601

Completata dal geom. **VINCENZO TORELLI**
(Titolo, n. 1, registro del fascio)

Iscritto all'Albo dei **GEOMETRI**
della Provincia di **PIACENZA**

TORELLI Vincenzo
MARZO 1936





ALLEGATO

F

841

N=32200

E=17000

Particella: 841

Comune: PIACENZA
Foglio: 119
Scala originale: 1:1000
Dimensione cornice: 388.000 x 276.000 metri
Prot. n. PC0071984/2012
31-Mag-2012 11:58



Comune: PIACENZA
Foglio: 119

Particella: 841

Scala originale: 1:1000
Dimensione cornice: 388.000 x 276.000 metri

31-Mag-2012 11:58
Prof. n. PC0071984/2012

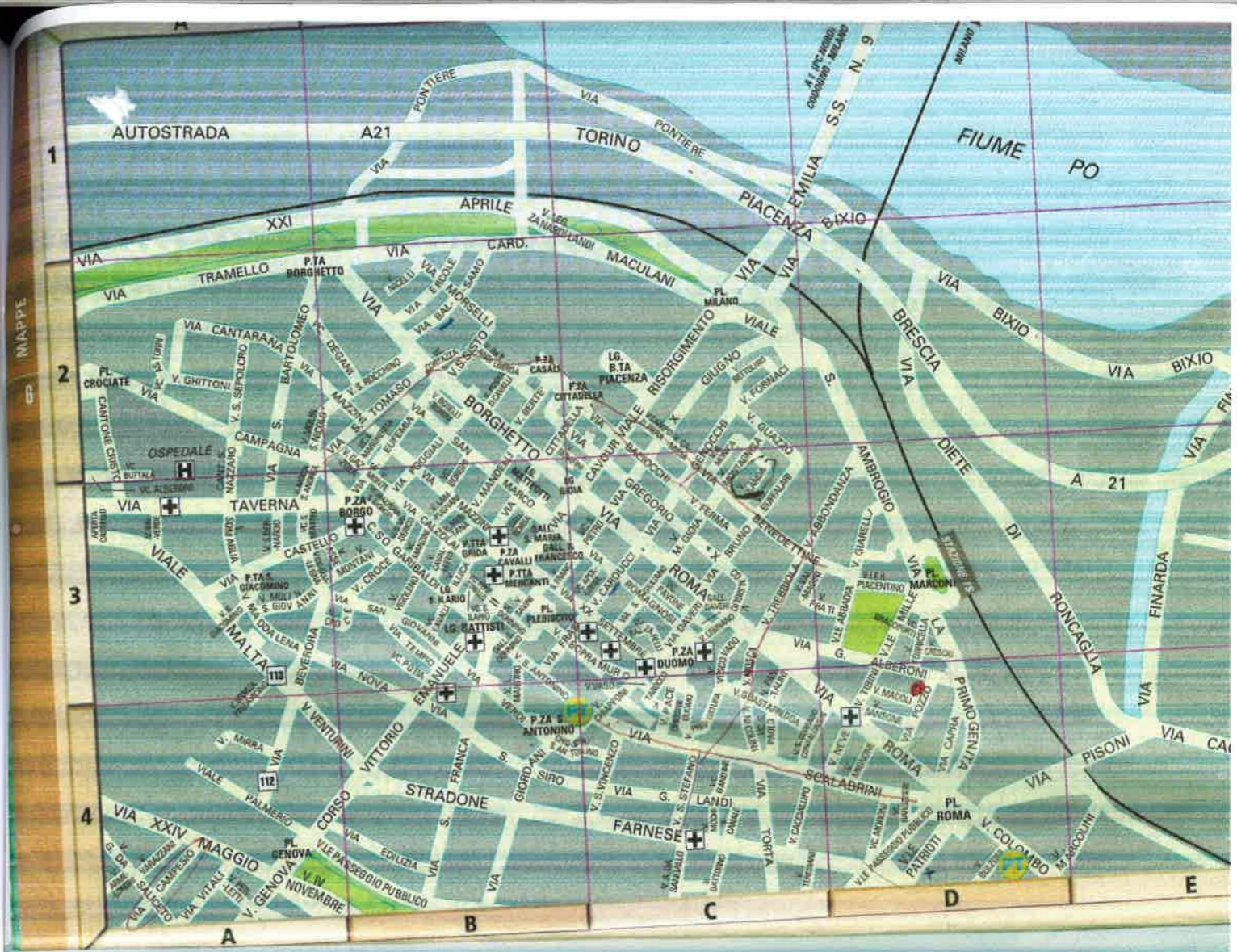

ALLEGATO

PIACENZA

G