

TRIBUNALE DI PIACENZA

Causa di Esecuzione Immobiliare (es. imm. n°038/2011)

promossa da:
BANCA NAZIONALE DEL LAVORO S.p.A.
contro

...

Piacenza, li 30 marzo 2012

Il C.T.U.

*Collegio Geometri
della Provincia di Piacenza
N° 1303
GABRIELE SEGALINI*

ESTRATTO DI MAPPA CATASTALE (1:1.000)

Comune di Castel San Giovanni
Provincia di Piacenza

Catasto Terreni - Foglio 27 mappale 223

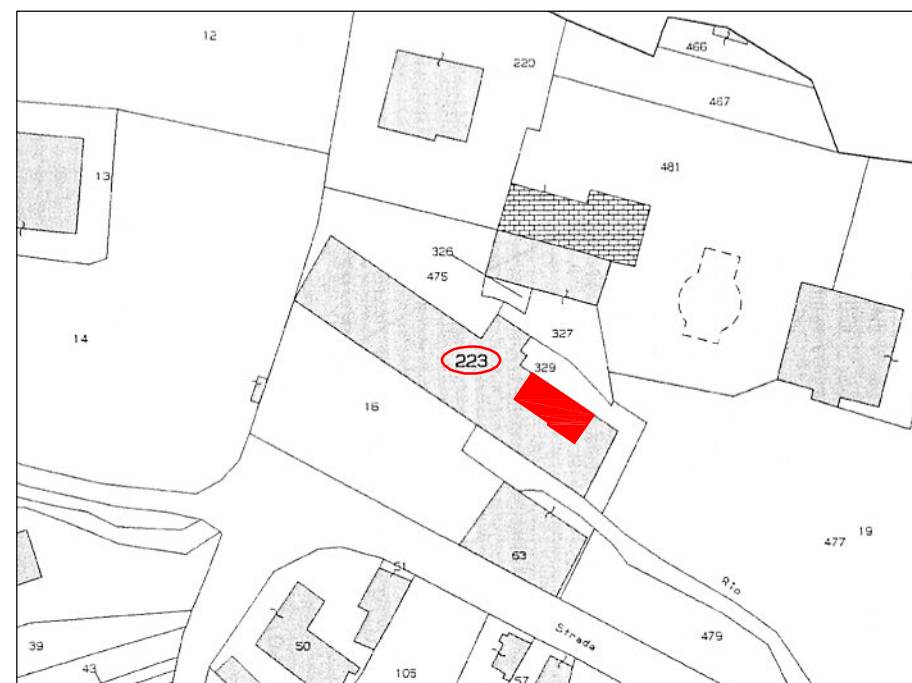

PIANO TERRENO

sc.1:200

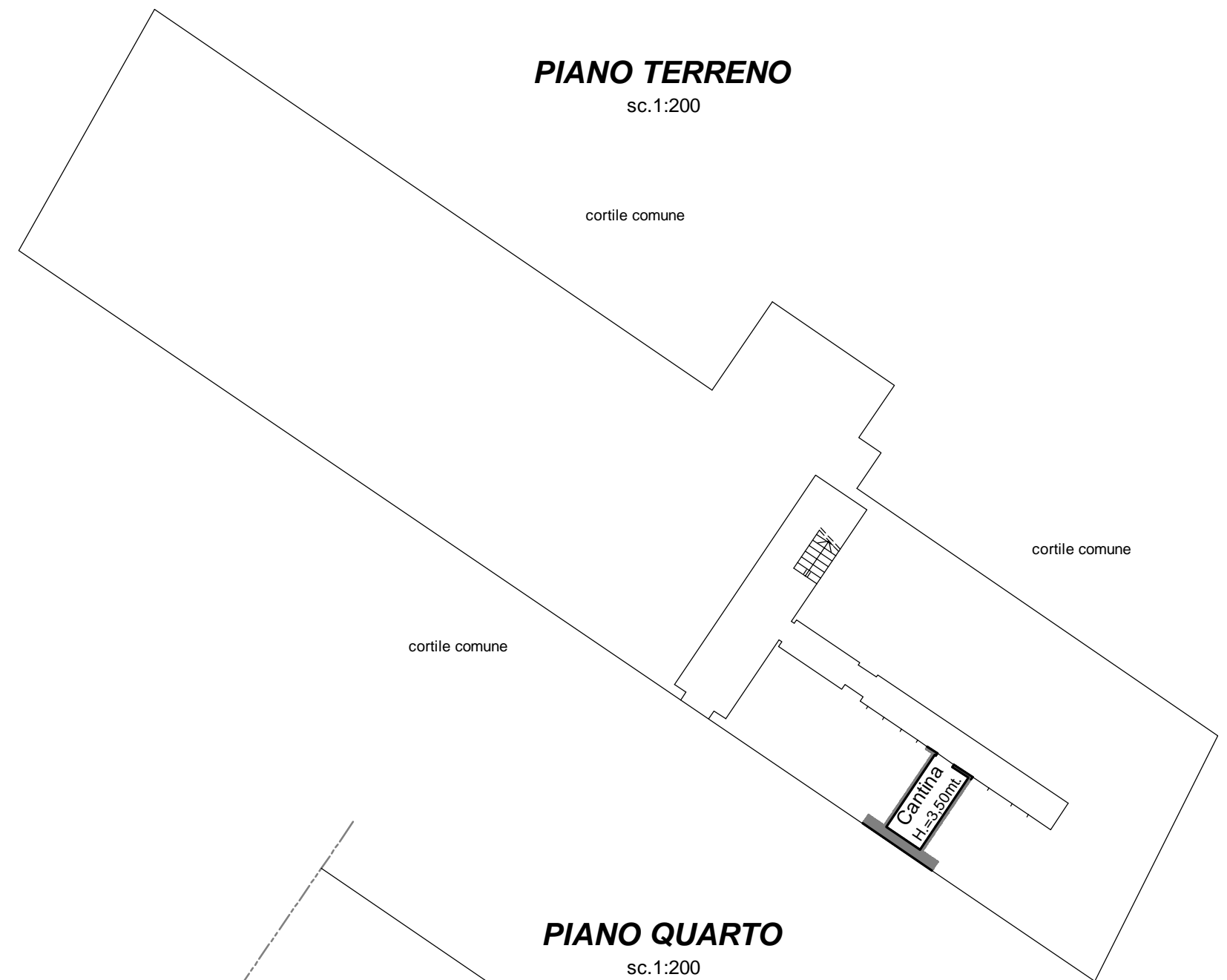

PIANO QUARTO

sc.1:200

