

MODULARIO  
a r. n. 497



MINISTERO DELLE FINANZE  
DIPARTIMENTO DEL TERRITORIO  
**CATASTO EDILIZIO URBANO** (RDL 13-4-1939, n. 652)

LIRE  
200

Planimetria di u.i.u. in Comune di PIACENZA via SAN SISTO civ. 13

**PIANO PRIMO**

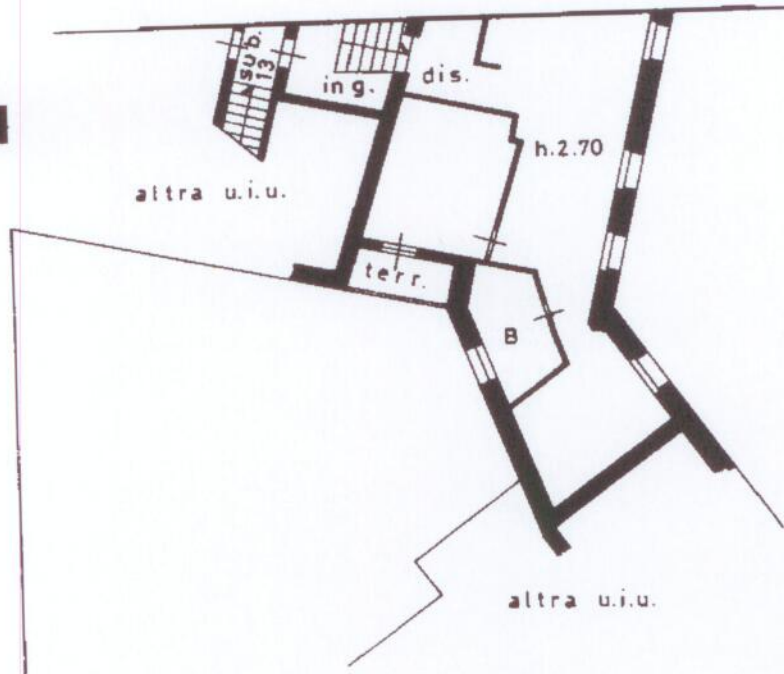

**PIANO SEMINTERRATO**

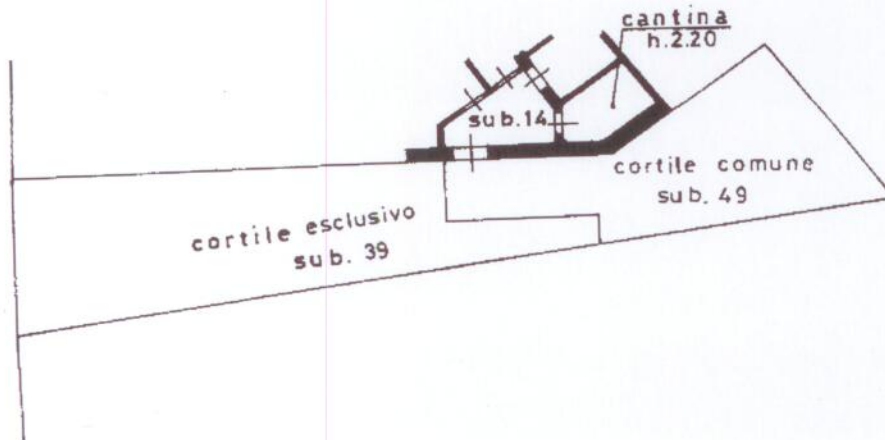

ORIENTAMENTO



SCALA DI 1:200

Catasto dei Fabbricati - Situazione al 19/11/2015 - Comune di PIACENZA(G535) - < Foglio: 112 Particella: 34 - Subalterno 47 >  
VIA SAN SISTO n. 13 piano: 1-51,

Dichiarazione di N.C.   
Ultima Planimetria in atti   
Denuncia di variazione

Compilata dal GEOM. GHIONI  
(Titolo, cognome e nome)

Data presentazione: 27/06/2000 - Data: 19/11/2015 - n. PC0082633 - Richiedente MUTTI

Tot. schede identificative catastali: A4 (240/297) al p. di scala: 1:1  
F. 112 della provincia di PIACENZA n. 1212

RISERVATO ALL'UFFICIO

MOD. 497



MINISTERO DELLE FINANZE  
DIPARTIMENTO DEL TERRITORIO  
**CATASTO EDILIZIO URBANO** (RDL 13-4-1939, n. 652)

MOD. **BN** (C)



Planimetria di u.i.u. in Comune di PIACENZA via SAN SISTO civ. 13

**PIANO SEMINTERRATO**



ORIENTAMENTO



SCALA DI 1:200

Catasto dei Edificati, a. Situazione al 19/11/2015 - Comune di PIACENZA(G535) - < Foglio: 112 Particella: 34 - Subalterno 19 >  
VIA SAN SISTO n. 13 piano: S1;

Dichiarazione di N.C.   
Denuncia di variazione   
Ultima Planimetria in atti

Compilata dal GEOM. GHIONI  
(Titolo, cognome e nome)  
MAURIZIO

RISERVATO ALL'UFFICIO

Data presentazione: 27/06/2000 - Data: 19/11/2015 - n. PC0082639 - Richiedente MUTTI  
Tot. schedi: 21 - Formato di acq.: A4(210x297) - Fatt. di scala: L. 1213  
n. 34 sub 19  
della provincia di PIACENZA

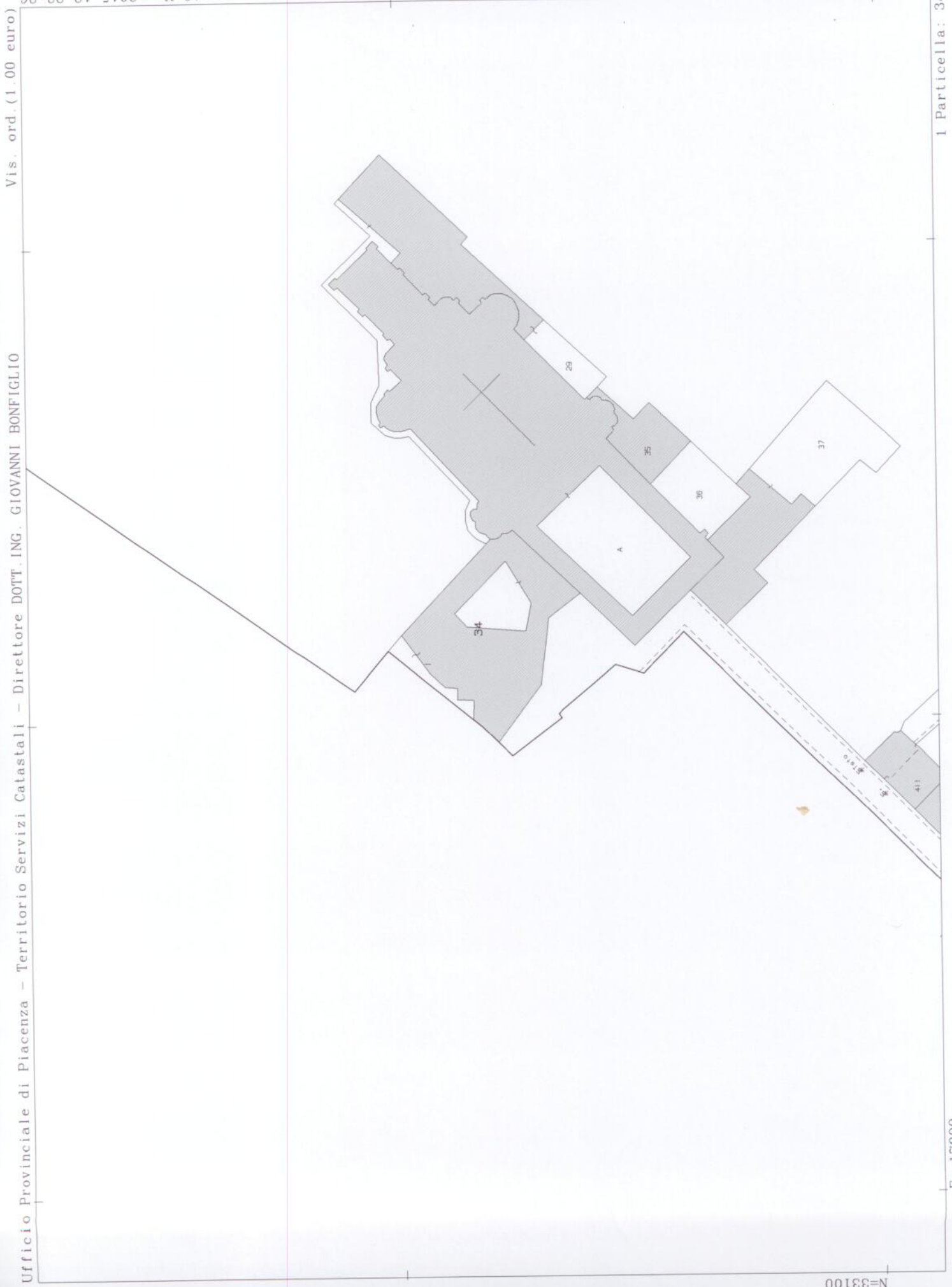

N=33100

E=-17900

I Particella: 34