

# Piano terra

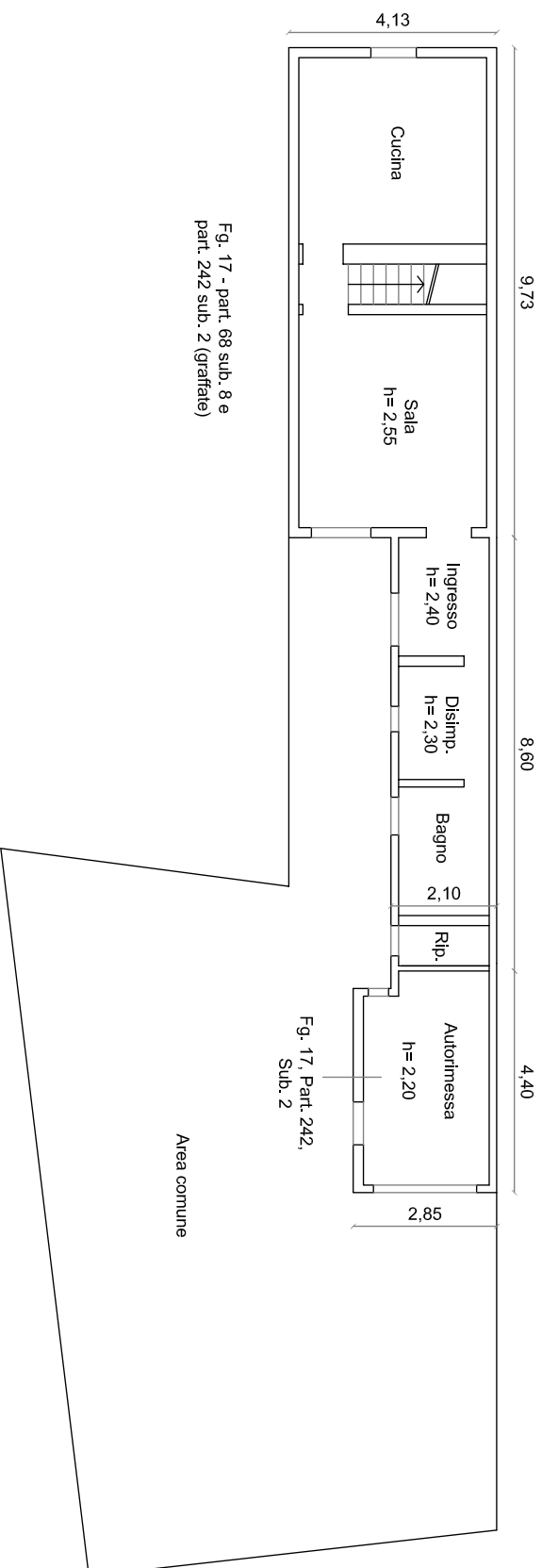

# Piano primo

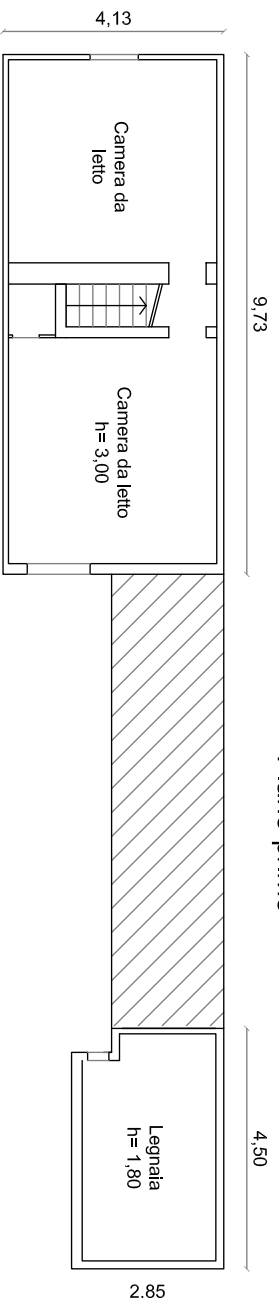

scala 1:100	IL CTU
TAVOLA UNICA	dot. Ing. Francesco Crivelli

Comune di Monticelli d'Orghina  
loc. S. Nazario Via Chiappa n. 35

Planimetria raffigurante lo stato di fatto dell'unità residenziale e dell'autorimessa  
Fig. 17 Part. 68 sub 8 e part. 242 sub. 2 (graffate)  
Fig. 17 Part. 242 sub 1

**TRIBUNALE CIVILE DI PIACENZA**  
Esecuzione immobiliare n. 173/2014 promossa da:  
BANCA DI PIACENZA SOC. COOP PER AZIONI  
contro  
Avv. A. GUIDOTTI