

ISTITUTO AUTONOMO PER LE CASE POPOLARI  
DELLA PROVINCIA DI PIACENZA

Amministrazione: PIACENZA - Via Cavour, 43 - Telefono 25-14

Prot. N. 2669 allegati

Piacenza, li 10 Maggio 1955

Sposta al N. del

OGGETTO: Costruzione case popolari in Via Illica - Fiorenzuola - autorizzazione a costruire.

PROVINCIA DI PIACENZA  
COMUNE DI FIORENZUOLA D'ARDA  
COMMISSIONE COMUNALE DI EDILIZIA ED ORNATO

AL SINDACO DEL COMUNE di

**NULLA - OSTA**

FIORENZUOLA D'ARDA

31 del 5-5-55

Il sottoscritto Dott. Ing. Giuseppe Manfredi nella sua qualità di Presidente dell'Istituto Autonomo per le Case Popolari della Provincia di Piacenza;

c h i e d e

l'autorizzazione alla S.V. per costruire un fabbricato popolare in codesto Comune, in Via Illica, fabbricato che sarà indicato al n° 5 e delle caratteristiche e misure di cui gli allegati disegni.

La presente e l'autorizzazione richiesta, in carta libera ai sensi della legge 28/4/1938 n° 1165.

Con osservanza.

IL PRESIDENTE  
(Ing. Giuseppe Manfredi)

*G. Manfredi*

PD/bg





PIANTA  
P. RIALZATO

1-2-3 p.

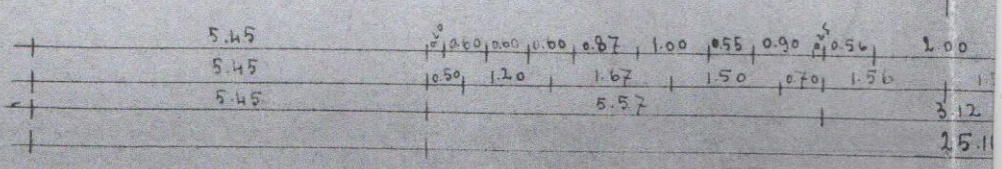
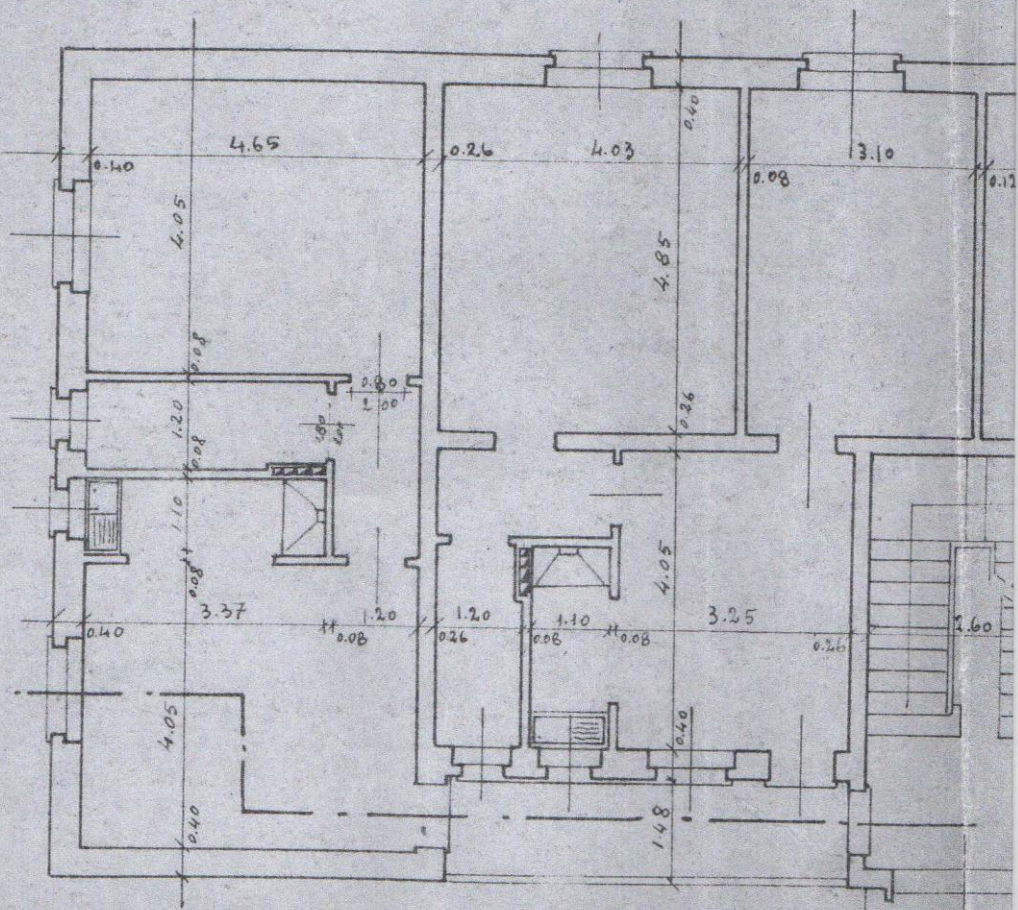
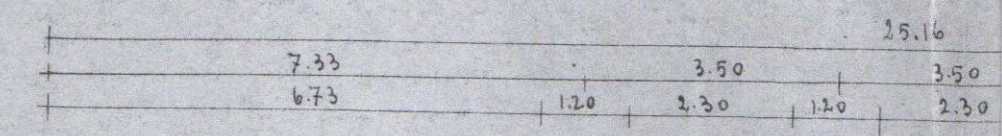
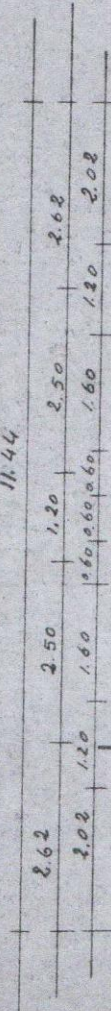

# ISTITUTO AUTONOMO PER LE CASE POPOLARI DELLA PROVINCIA DI PIACENZA

\*

Amministrazione: PIACENZA - Via Cavour, 43 - Telefono 25-14

Prot. N. 2185 allegati

Piacenza, li 21 Aprile 1955

Risposta al N.        del       

OGGETTO: Richiesta certificato di abitabilità - Pal. 5 di Fiorenzuola d'Arda.

*22 1955*  
*4*  
*del Tecn.*

Spett./le COMUNE di

FIORENZUOLA D'ARDA

Il sottoscritto Dott. Ing. Giuseppe Manfredi, nella sua qualità di Presidente dell'Istituto Autonomo per le Case Popolari della Provincia di Piacenza, chiede gli venga cortesemente rilasciato il certificato di abitabilità relativo al fabbricato n° 5 posto in Via Illica.

I lavori sono stati iniziati il giorno 18/5/1947 ed ultimati il giorno 1/12/1947.

La presente ed il certificato richiesto in carta libera ai sensi della Legge 28/4/1938 n° 1165.

Con osservanza.

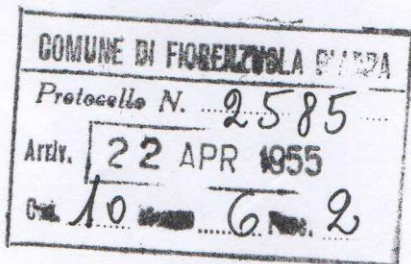

IL PRESIDENTE  
(Dott. Ing. Giuseppe Manfredi)

*Ed. Manfredi*



PD/bg

3-4-55

*Chiamato alla casa Popolari con la esenzione che d'ufficio Regio  
Fiorenzuola non può accettare. Martedì o mercoledì 20-27 corr. verso  
inviando dell'Ente per gli accorsi i fortiori copia di disegni -  
Lui*