



MINISTERO
DIREZIONE GE

allegato n. 7

DEI SERVIZI TECNICI ERARIALI
_IZIO URBANO

Lire
30

NUOVO CAT

Planimetria dell'immobile situato nel Comune di PIACENZA Via EDILIZIA 26

Ditta _____

Allegata alla dichiarazione presentata all'Ufficio Tecnico Erariale di PIACENZA H. 0474437

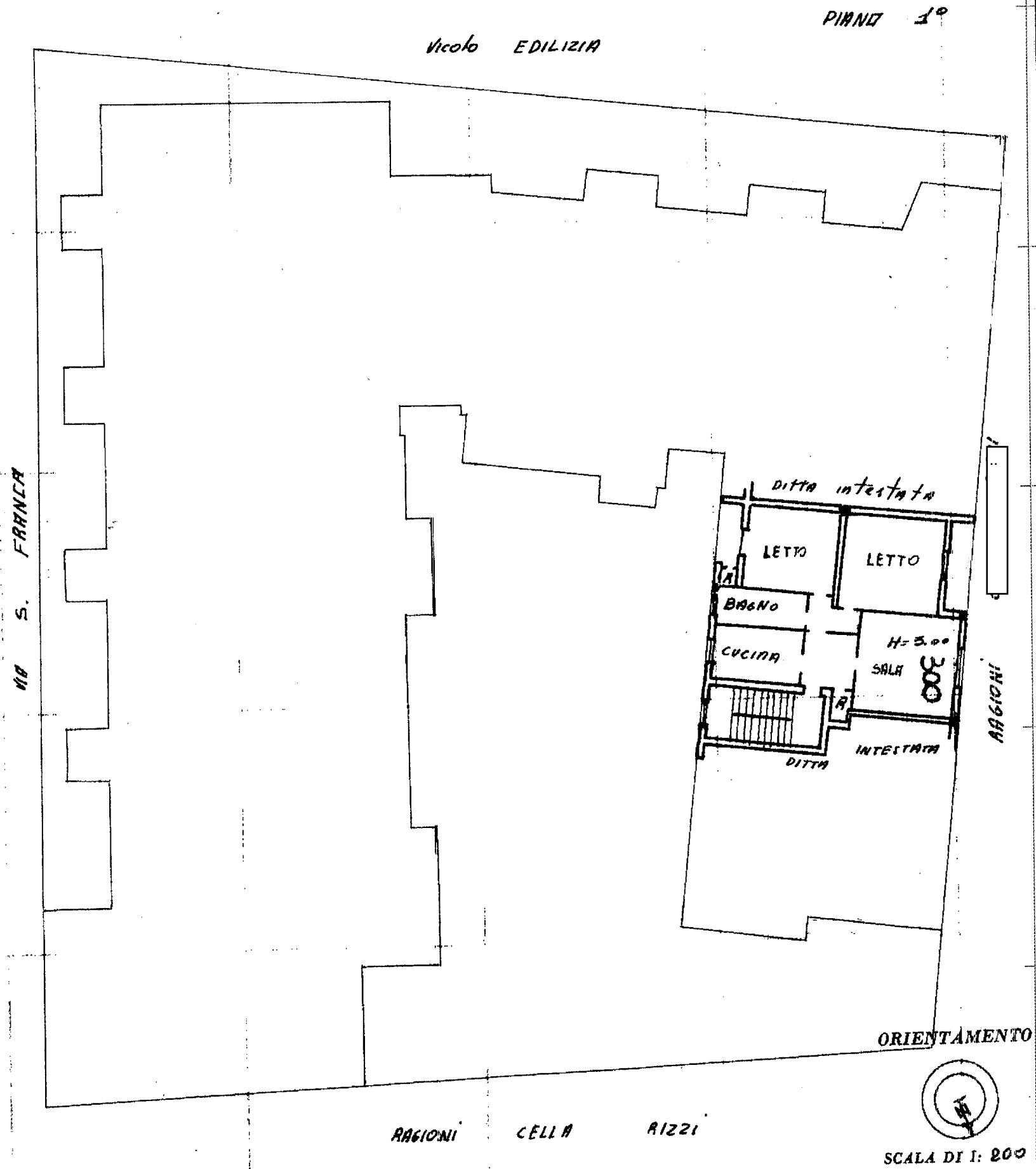

SPAZIO RISERVATO PER LE ANNOTAZIONI D'UFFICIO

DATA 10-3-1962
 PROT. N° 1687

Compilata dal ING. EZIO AIGHI
 (Titolo, nome e cognome del tecnico)

Iscritto all'Albo de INGG.
 della Provincia di PIACENZA

DATA 10-1-1962

Firma:

