

MODULARIO  
F. 119 1970 487



MINISTERO DELLE FINANZE  
DIREZIONE GENERALE DEL CATASTO E DEI SS.TT.EE.  
**CATASTO EDILIZIO URBANO** (RDL 13-4-1939, n. 652)

LIRE  
250

Planimetria di u.i.u. in Comune di PONTENURE via RENZO FERRARI civ. 18/1

**PLANIMETRIA 1/500 PER LA INDIVIDUAZIONE DEI CORTECI COMUNI E DI DISCIPLINA ESCLUSIVA.**  
RIFERIMENTO T.M. NR 27942 DEL 19.06.1986

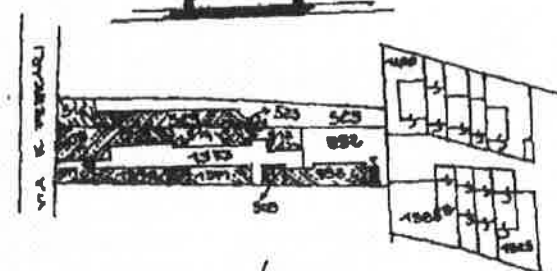
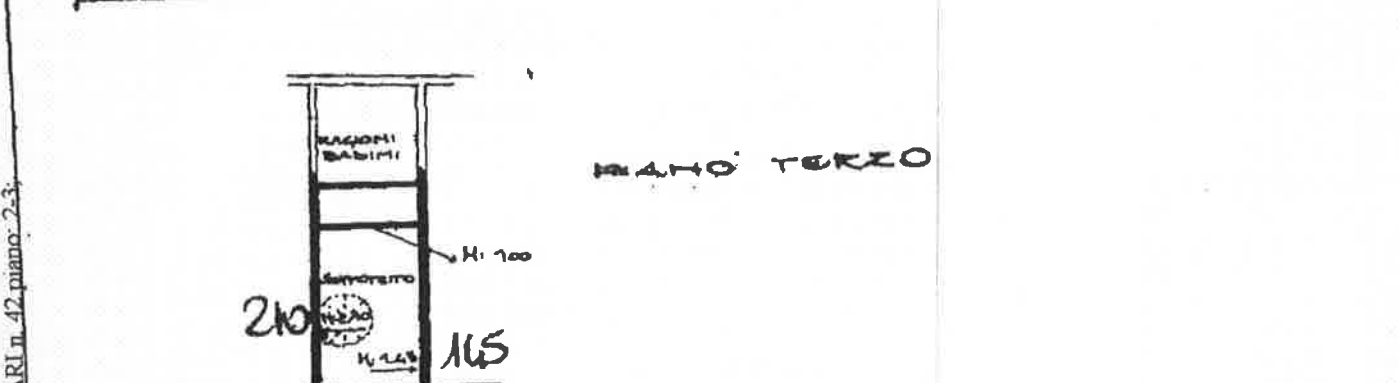
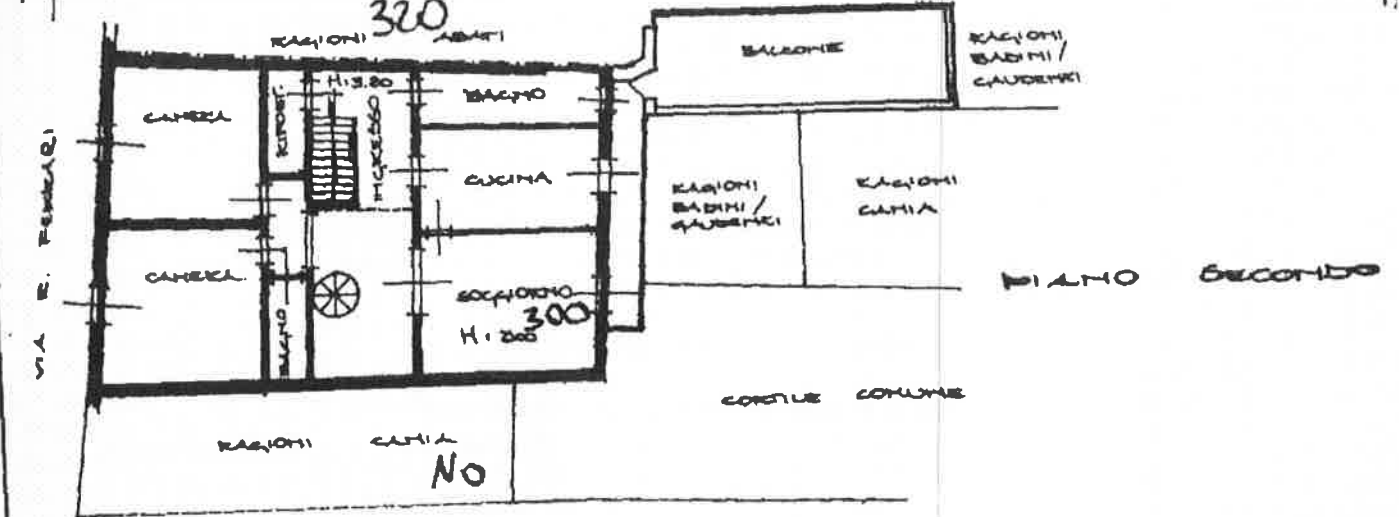
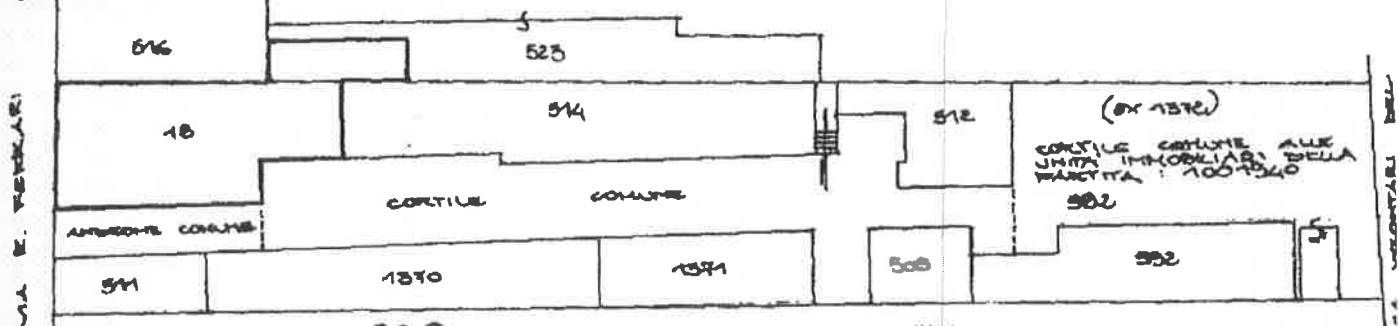

COMUNE DI PONTENURE  
FOGLIO 18  
MAPPALE 18  
ORIENTAMENTI  
SCALA DI 1:1000

Ultima Dichiarazione di N.C. Denuncia di Variazione  Compilata dal CELENETTA (Titolo, cognome e nome)  
Data presentazione: 20/06/1996 - Data: 03/11/2014 - n. PC0160215 - Richiedente MAURI PAOLO  
Tot. schede: 18 Formato di acq.: A4(208x297) - Fatt. di scala: 1:517  
CORSO GEOMETRI della PROVINCIA di Piacenza N. 1517 PERAZZI PAOLA 20 GIU 1996

Catasto dei Fabbricati - Situazione al 03/11/2014 - Comune di PONTENURE(G852) - < Foglio: 18 Particella: 14 - Subalterno 6 >  
VIA MARIO E RENZO FERRARI n. 42 piano: 2-3

1648  
MODULARIO  
F. 19 - 1987



MINISTERO DELLE FINANZE  
DIREZIONE GENERALE DEL CATASTO E DEI SS.TT.EE.  
**CATASTO EDILIZIO URBANO** (RDL 13-4-1939, n. 652)

MOD. BN (CE)

LIRE  
250

243

Planimetria di u.i.u. in Comune di PONTENURE via RENZO FERRARI civ. 42

PLANIMETRIA 1/500 PER LA INDIVIDUAZIONE DEI CORTILI COMUNI E DI PROPRIETA' ESCLUSIVA.

RIFERIMENTO T.M. NR 27542 DEL 19.06.1996

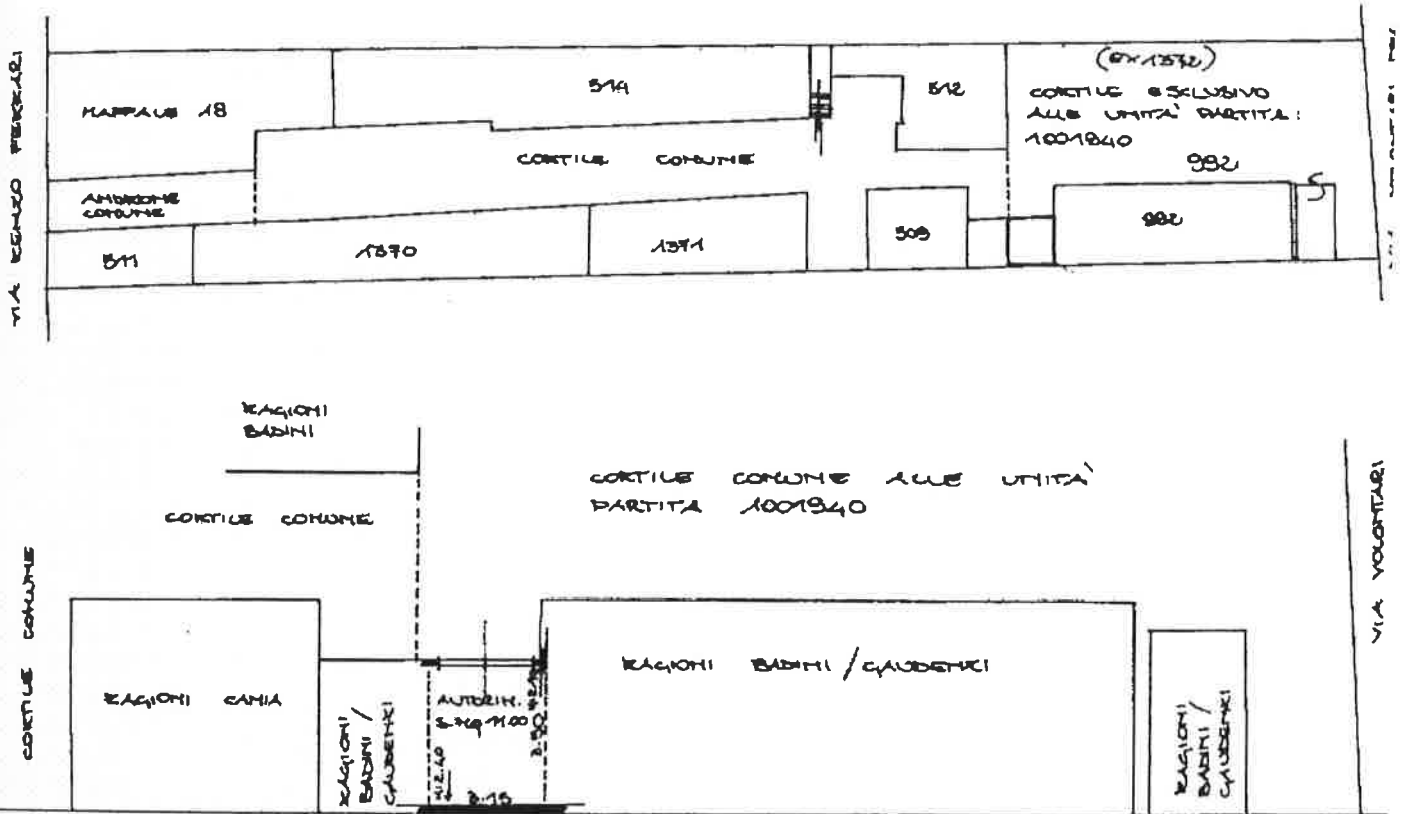

PIANO TERRENO

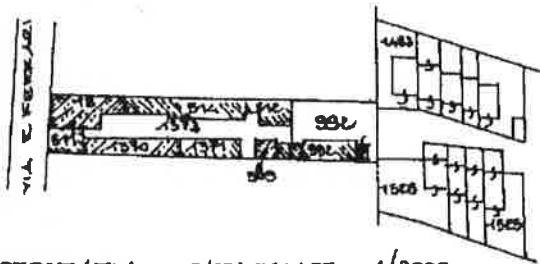

COMUNE DI PONTENURE

FOGLIO : 18

ORIENTAMENTO

MAPPALE : 992

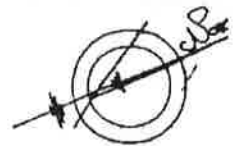

SCALA DI 1:200

Catasto del Edilizia - Situazione al 03/11/2014 - Comune di PONTENURE (G852) - < Foglio: 18 Particella: 992 - > Subalterno 2 >  
VIA MARIO E RENZO FERRARI n. 42 piano: 1;

Dichiarazione di N.C. <input type="checkbox"/> Ultima planimetria in atti <input checked="" type="checkbox"/> Denuncia di variazione <input checked="" type="checkbox"/>	Compilata dal <u>GEOMETRA</u> (Titolo, cognome e nome) <u>FERRAZZI PAOLA</u>	RISERVATO ALL'UFFICIO
Data presentazione: 20/06/1996 - Data: 03/11/2014 - n. PC0160217 - Richiedente MAURI PAOLO F. 19 - Formato di acc. A (208x297) - Fatt. di scala: 1:1	Collegio Geometri della Provincia di Piacenza N.° 1517 BEZZI ... 20 GIU 1996	1190