

MODULARIO
F. fig. rend. - 407



MINISTERO DELLE FINANZE
DIREZIONE GENERALE DEL CATASTO E DEI SERVIZI TECNICI ERARIALI

MOD. B (Nuovo Catasto Edilizio Urbano)

13

Lire
100

NUOVO CATASTO EDILIZIO URBANO

(R. DECRETO-LEGGE 13 APRILE 1930, N. 637)

Planimetria dell'immobile situato nel Comune di Verona Via Montemezzi

Ditta [REDACTED]

Allegata alla dichiarazione presentata all'Ufficio Tecnico Erariale di Verona

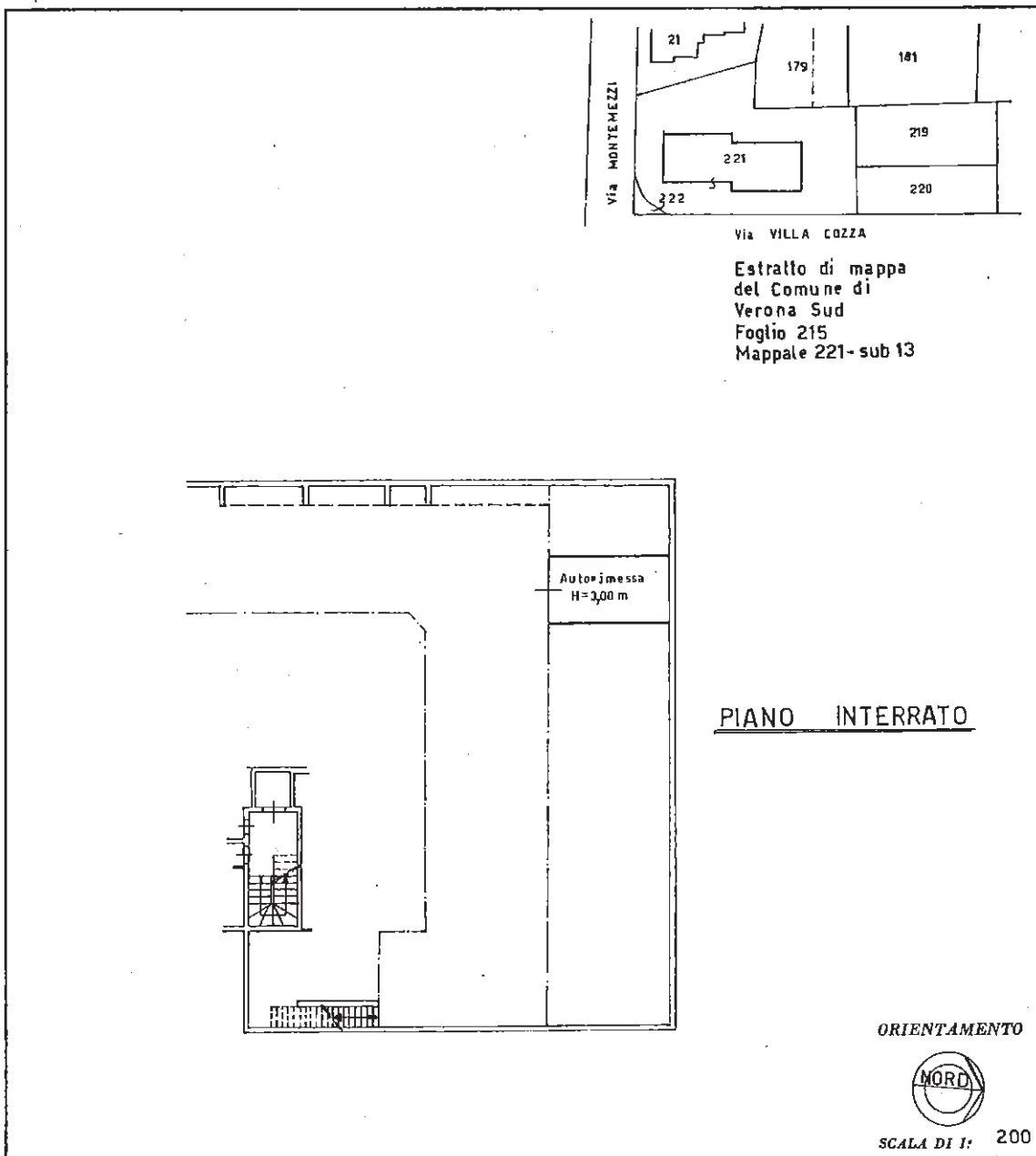

10 metri

SPAZIO RISERVATO PER LE ANNOTAZIONI D'UFFICIO

DATA	
PROT. N°	

Compilata dal L'Architetto
MARCO COLUMBINI

Iscritto all'Albo de gli Architetti
della Provincia di VERONA n° 731

DATA 27 AGO 1985

Firma: Marco Columbin

Catasto Subalpine al 1/1/2016 - n. 781, Foglio 215 - F. 221 - Subalpine 13
Situazione al 1/1/2016 - n. 781, Foglio 215 - F. 221 - Subalpine 13
VIA ITALO MONTEMEZZI SNC piano: S1;

Ultima planimetria in atti

Ultima planimetria in atti

Data presentazione: 27/08/1985 - Data: 19/09/2016 - n. T85725 - Richiedente: Telematico
 Totale schede: 1 - Formato di acquisizione: fuori standard (309X859) - Formato stampa richiesto: A4(210x297) - Fattore di scala non utilizzato

6902
 SRH 009 17

SRH 009 17
 SRH 009 17
 SRH 009 17

SRH 009 17
 SRH 009 17
 SRH 009 17

SRH 009 17

