

**Agenzia del Territorio
CATASTO FABBRICATI
Ufficio Provinciale di
Verona**

Dichiarazione protocollo n. 000284161 del 15/09/2003

Planimetria di u.i.u. in Comune di Cerea

Via Guglielmo Marconi

civ. SNC

Identificativi Catastali:

Sezione:
Foglio: 46
Particella: 608
Subalterno: 28

Compilata da:
Bissoli Federico
Iscritto all'albo:
Geometri

Prov. Verona

N. 2415

Scheda n. 1 Scala 1:200

Catasto dei Fabbricati - Situazione al 13/09/2016 - Comune di CERA (C498) - < Foglio: 46 - Particella: 608 - Subalterno: 28 >
VIA GUGLIELMO MARCONI SNC piano: S1;

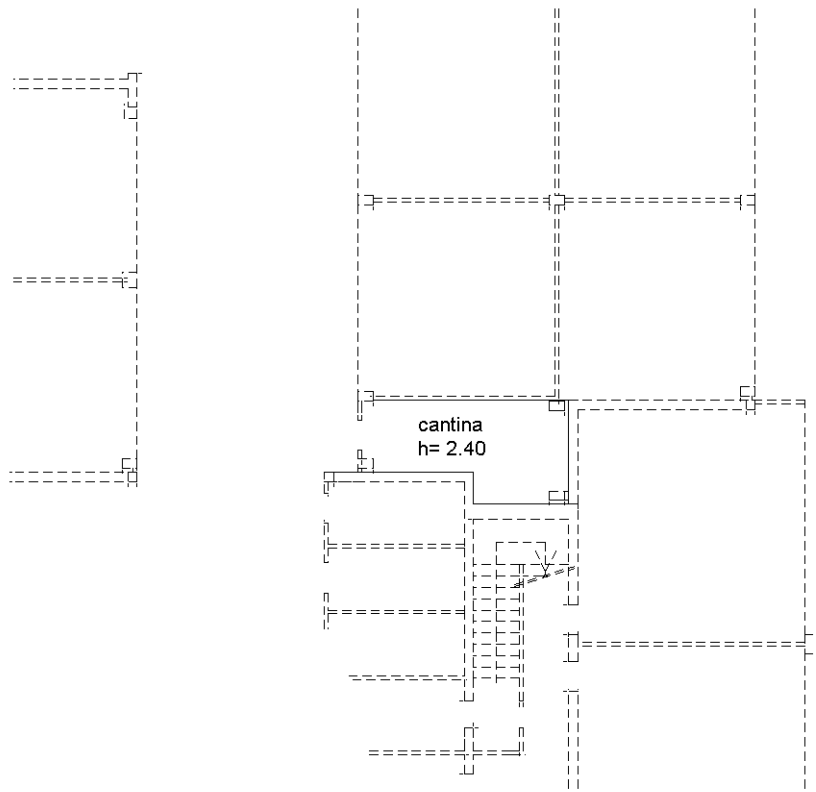

PIANO INTERRATO

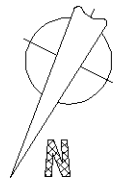

10 metri

Ultima planimetria in atti

ELABORATO PLANIMETRICO

Compilato da:
Bissoli Federico

Iscritto all'albo:
Geometri

Prov. Verona

N. 2415

**Agenzia del Territorio
CATASTO FABBRICATI
Ufficio Provinciale di
Verona**

Comune di Cerea

Sezione: Foglio: 46

Particella: 608

Protocollo n. 000305276 del 02/10/2003

Tipo Mappale n. del

Dimostrazione grafica dei subalterni

Scala 1 : 500

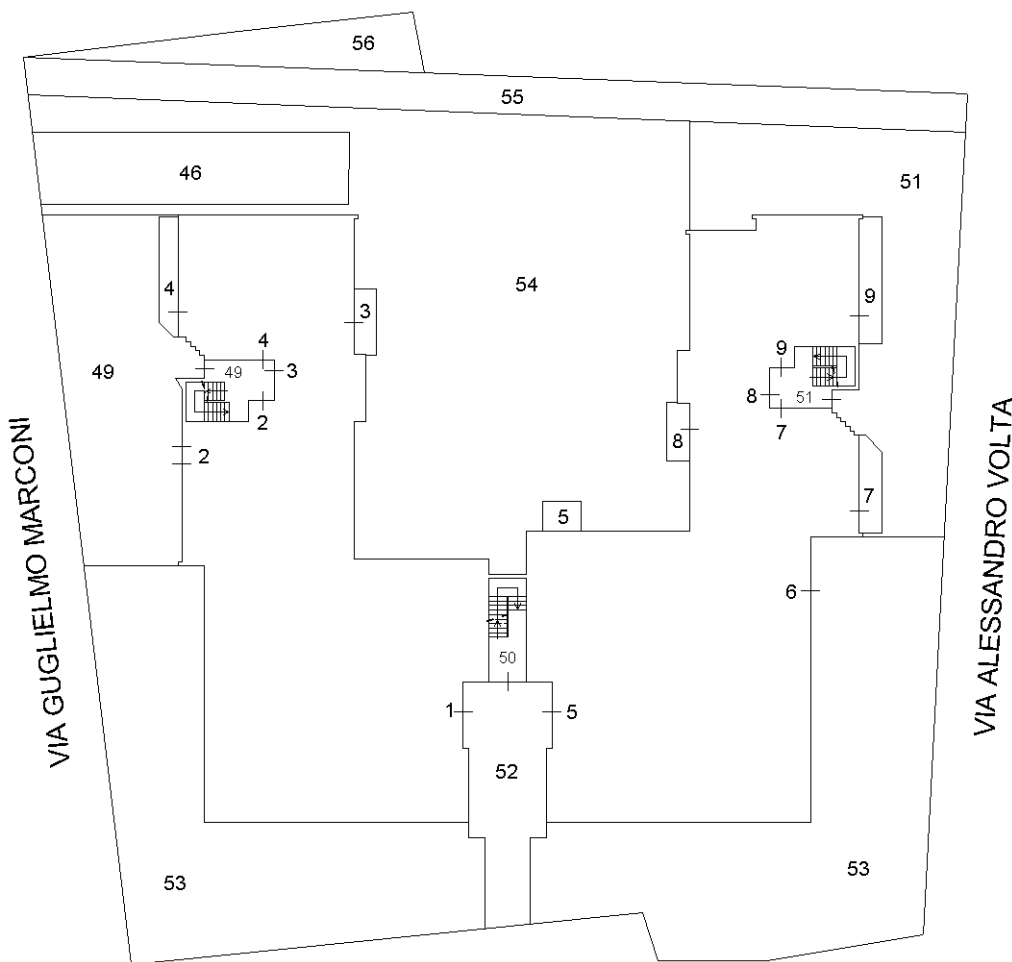

VIA GANDHI
PIANO TERRA



Catasto dei Fabbricati - Situazione al 08/09/2016 - Comune di CERA (C498) - < Foglio: 46 - Particella: 608 - Elaborato planimetrico >

Ultima planimetria in atti

ELABORATO PLANIMETRICO

Compilato da:
Bissoli Federico

Iscritto all'albo:
Geometri

Prov. Verona

N. 2415

**Agenzia del Territorio
CATASTO FABBRICATI
Ufficio Provinciale di
Verona**

Comune di Cerea

Protocollo n. 000305276 del 02/10/2003

Sezione: Foglio: 46

Particella: 608

Tipo Mappale n.

del

Dimostrazione grafica dei subalterni

Scala 1 : 500

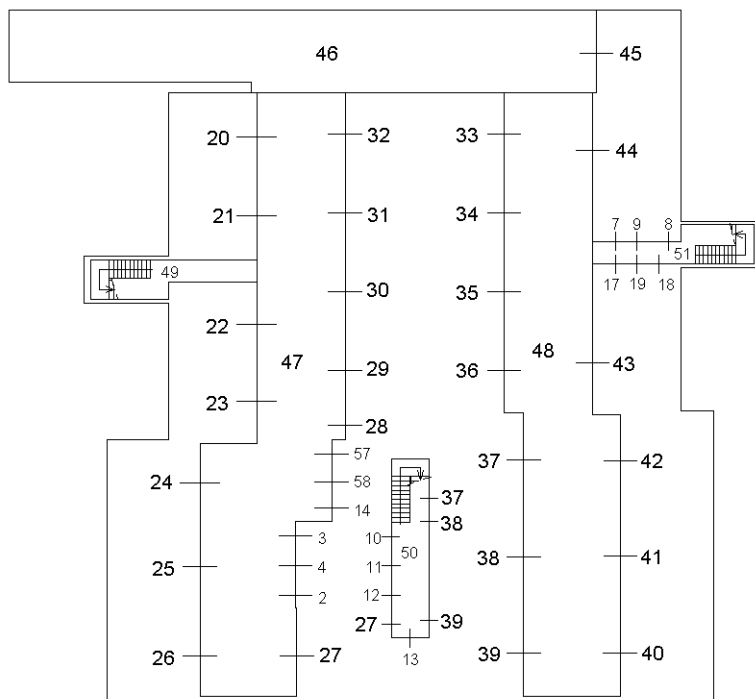

PIANO INTERRATO

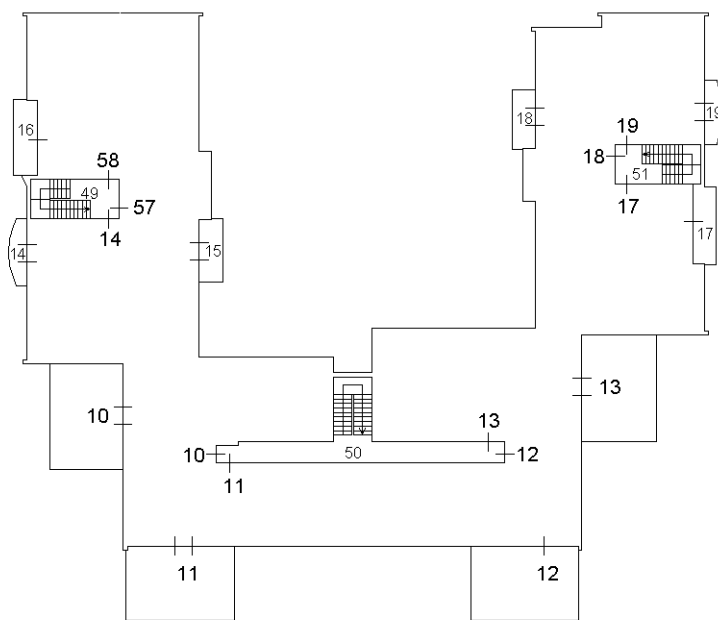

PIANO PRIMO



Catasto dei Fabbricati - Situazione al 08/09/2016 - Comune di CREA (C498) - < Foglio: 46 - Particella: 608 - Elaborato planimetrico >

Ultima planimetria in atti

Direzione Provinciale di Verona

Ufficio Provinciale - Territorio

Servizi Catastali

Comune di: CEREA

Elenco Subalterni

ACCERTAMENTO DELLA PROPRIETA IMMOBILIARE URBANA

ELENCO DEI SUBALTERNI ASSEGNATI

Comune		Sezione	Foglio	Particella		Tipo mappale	del:
CEREA			46	608		243081	
Sub	UBICAZIONE via/piazza	n°civ	Piani	Scala	Int.	DESCRIZIONE	
1	VIA GANDHI	SNC	T			UFFICIO	
2	via guglielmo marconi	SNC	S1-T			UFFICIO	
3	via guglielmo marconi	SNC	S1-T			ABITAZIONE DI TIPO CIVILE	
4	via guglielmo marconi	SNC	S1-T			ABITAZIONE DI TIPO CIVILE	
5	VIA GANDHI	SNC	T			UNITA' IN CORSO DI COSTRUZIONE	
6	via alessandro volta	SNC	T			UFFICIO	
7	via alessandro volta	SNC	S1-T			ABITAZIONE DI TIPO CIVILE	
8	via alessandro volta	SNC	S1-T			ABITAZIONE DI TIPO CIVILE	
9	via alessandro volta	SNC	S1-T			ABITAZIONE DI TIPO CIVILE	
10	VIA GANDHI	SNC	S1-1			ABITAZIONE DI TIPO CIVILE	
11	VIA GANDHI	SNC	S1-1			ABITAZIONE DI TIPO CIVILE	
12	VIA GANDHI	SNC	S1-1			ABITAZIONE DI TIPO CIVILE	
13	VIA GANDHI	SNC	S1-1			ABITAZIONE DI TIPO CIVILE	
14	via guglielmo marconi	SNC	S1-1			ABITAZIONE DI TIPO CIVILE	
15						SOPPRESSO	
16						SOPPRESSO	
17	via alessandro volta	SNC	S1-1			ABITAZIONE DI TIPO CIVILE	
18	via alessandro volta	SNC	S1-1			ABITAZIONE DI TIPO CIVILE	
19	via alessandro volta	SNC	S1-1			ABITAZIONE DI TIPO CIVILE	
20	via guglielmo marconi	SNC	S1			AUTORIMESSA	
21	via guglielmo marconi	SNC	S1			AUTORIMESSA	
22	via guglielmo marconi	SNC	S1			AUTORIMESSA	
23	via guglielmo marconi	SNC	S1			AUTORIMESSA	
24	via guglielmo marconi	SNC	S1			AUTORIMESSA	
25	via guglielmo marconi	SNC	S1			AUTORIMESSA	
26	via guglielmo marconi	SNC	S1			AUTORIMESSA	
27	via guglielmo marconi	SNC	S1			AUTORIMESSA	
28	via guglielmo marconi	SNC	S1			CANTINA	
29	via guglielmo marconi	SNC	S1			AUTORIMESSA	
30	via guglielmo marconi	SNC	S1			AUTORIMESSA	
31	via guglielmo marconi	SNC	S1			AUTORIMESSA	
32	via guglielmo marconi	SNC	S1			AUTORIMESSA	
33	via guglielmo marconi	SNC	S1			AUTORIMESSA	
34	via guglielmo marconi	SNC	S1			AUTORIMESSA	
35	via guglielmo marconi	SNC	S1			AUTORIMESSA	
36	via guglielmo marconi	SNC	S1			AUTORIMESSA	
37	via guglielmo marconi	SNC	S1			AUTORIMESSA	
38	via guglielmo marconi	SNC	S1			AUTORIMESSA	
39	via guglielmo marconi	SNC	S1			AUTORIMESSA	
40	via guglielmo marconi	SNC	S1			AUTORIMESSA	
41	via guglielmo marconi	SNC	S1			AUTORIMESSA	
42	via guglielmo marconi	SNC	S1			AUTORIMESSA	
43	via guglielmo marconi	SNC	S1			AUTORIMESSA	
44	via guglielmo marconi	SNC	S1			AUTORIMESSA	
45	via guglielmo marconi	SNC	S1			AUTORIMESSA	
46	via guglielmo marconi	SNC	S1			B. C. N. C. AI SUB 2-3-4, DAL 7 AL 14, DAL 17 AL 45, 57 E 58 (SCIVOLO E CORSIA DI ACCESSO)	
47	via guglielmo marconi	SNC	S1			B. C. N. C. AI SUB 2-3-4-14, DAL 20 AL 32, 57 E 58 (CORSIA DI MANOVRA)	
48	via guglielmo marconi	SNC	S1			B. C. N. C. AI SUB 7-8-9-17-18-19 E DAL 33 AL 44 (CORSIA DI MANOVRA)	
49	via guglielmo marconi	SNC	S1-T1			B. C. N. C. AI SUB 2-3-4-14-57-58 (VANO SCALA E CORTE)	
50	via guglielmo marconi	SNC	S1-T1			B.C.N.C. AI SUB 10-11-12-13 (VANO SCALA)	
51	via alessandro volta	SNC	S1-T1			B. C. N. C. AI SUB 7-8-9-17-18-19 (VANO SCALA E CORTE)	
52	VIA GANDHI	SNC	T			B. C. N. C. AI SUB 1-5-10-11-12-13 (CORSIA DI ACCESSO E ATRIO)	
53	VIA GANDHI	SNC	T			B.C.N.C. AI SUB 1-5-6 (CORTE)	
54	via guglielmo marconi	SNC	T			B. C. N. C. AI SUB 2-3-4, DAL 7 AL 14, 17-18-19-57-58 (CORTE)	

Direzione Provinciale di Verona

Ufficio Provinciale - Territorio

Servizi Catastali

Comune di: CEREAA

Elenco Subalterni

ACCERTAMENTO DELLA PROPRIETA IMMOBILIARE URBANA

ELENCO DEI SUBALTERNI ASSEGNATI

Comune	Sezione	Foglio	Particella		Tipo mappale	del:
CEREA		46	608		243081	
Sub	UBICAZIONE via/piazza	n°civ	Piani	Scala	Int.	DESCRIZIONE
55	via guglielmo marconi	SNC	T			AREA URBANA DI MQ. 156
56	via guglielmo marconi	SNC	T			AREA URBANA DI MQ. 53
57	via guglielmo marconi	SNC	S1-T			ABITAZIONE DI TIPO CIVILE
58	via guglielmo marconi	SNC	S1-T			ABITAZIONE DI TIPO CIVILE

Unità immobiliari n. 58

Tributi erariali: 0,00

Visura telematica

* Codice Fiscale Validato in Anagrafe Tributaria