

Agenzia delle Entrate
CATASTO FABBRICATI
Ufficio Provinciale di
Verona

Dichiarazione protocollo n. del

Planimetria di u.i.u. in Comune di Verona

Via Valeggio

civ. 65

Identificativi Catastali:

Sezione:

Foglio: 291

Particella: 125

Subalterno: 2

Compilata da:
 Adami Emiliano

Iscritto all'albo:
 Ingegneri

Prov. Verona

N. A4732

Scheda n. 1 Scala 1:200

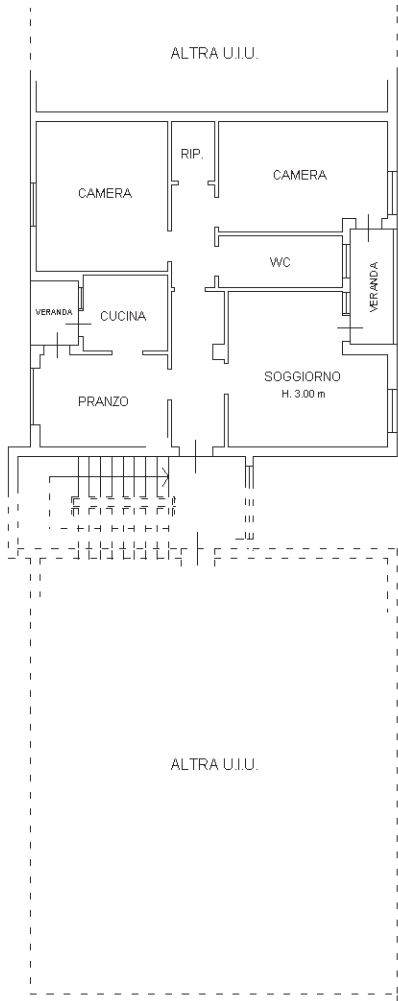

PIANO PRIMO

- VIA VALEGGIO -

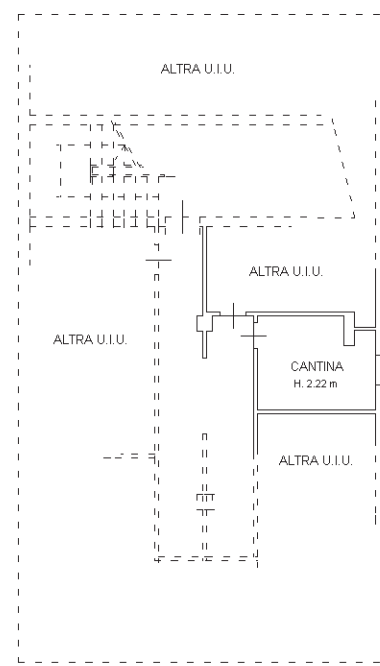

PIANO PRIMO SOTTOSTRADA

