

ALLEGATO

12

E 7200

I Particella 70



MOD. AN (CEU)

LIRE 800

17



1415  
MINISTERO DELLE FINANZE  
DIPARTIMENTO DEL TERRITORIO  
**CATASTO EDILIZIO URBANO** (RDL 13-4-1939, n. 652)

MODULARIO  
F. rig. rend. 496

Planimetria di u.i.u. in Comune di...CALENDASCO... via...MAZZINI... civ. ....

VIA MAZZINI

ALLEGATO

PIANO TERRA

PIANO 1°

PIANO 1°

ORIENTAMENTO

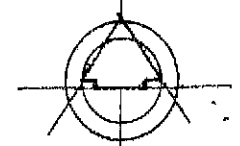

SCALA DI 1: 200

Ultima Planimetria2 in atti  
Data presentazione: 24/03/1998 - Data: 02/12/2013 - n. PC0120657 - Richiedente BERNERI GABRIELE  
Tot. schede: 4 - Formato di acq.: A3(297x419) - Fatt. di scala: 1:1

Catasto dei Fabbricati - Situazione al 02/12/2013 - Comune di CALEDASCO(B405) - < Foglio: 19 Particella: 70 - Subaltemo 1 >  
Via MAZZINI n. 32 piano: T-1;

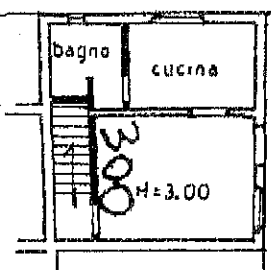

cortile  
comune

rag. BRICCHI

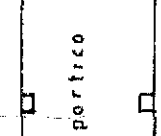
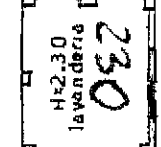
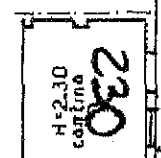

pollaio  
H=1.40

141

area  
visiva

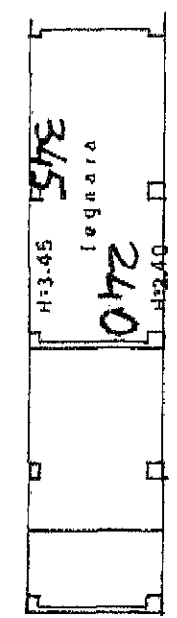
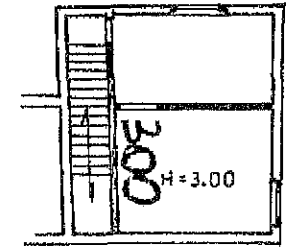

Dichiarazione di N.C. <input type="checkbox"/>	Denuncia di variazione <input type="checkbox"/>	Identificativi catastali	Compilata dal <u>GEOM. CANTONI MARINO</u> (Tipo cognome e nome)	iscritto all'albo de <u>GEOMETRI PIACENZA</u>	RISERVATO ALL'UFFICIO
				Collegio Geometri della Provincia di Piacenza N.° 621	296