

TRIBUNALE DI VITERBO

Esecuzione Immobiliare n. 287/2019 R.G.

GIUDICE Dott. Antonino GERACI - CUSTODE Notaio Laretta CASADEI

ARAGON NPL S.R.L. sede Roma e per essa CREDITO FONDIARIO S.p.A. sede Roma

DOCUMENTAZIONE FOTOGRAFICA

3° ACCESSO (1° febbraio 2021)

il CTU geom. Vincenzo MINELLA



foto 1 - vista del palazzetto oggetto di Esecuzione.



foto 2 - dettaglio dell'intervento di apertura della serratura che ha permesso l'accesso interno all'abitazione di Esecuzione.

Vitorchiano febbraio 2021

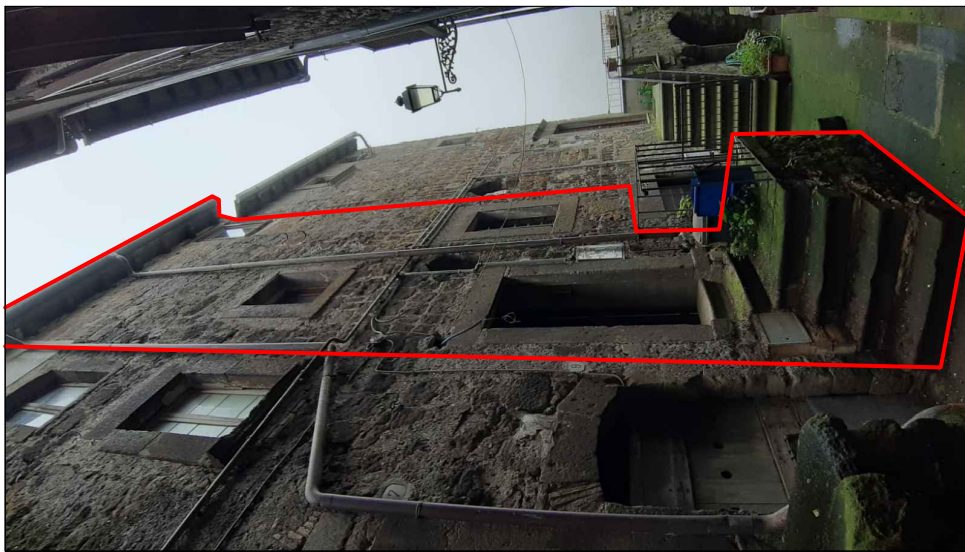
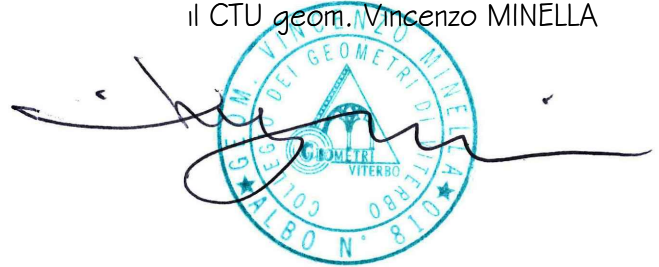
pag. 1/8

TRIBUNALE DI VITERBO

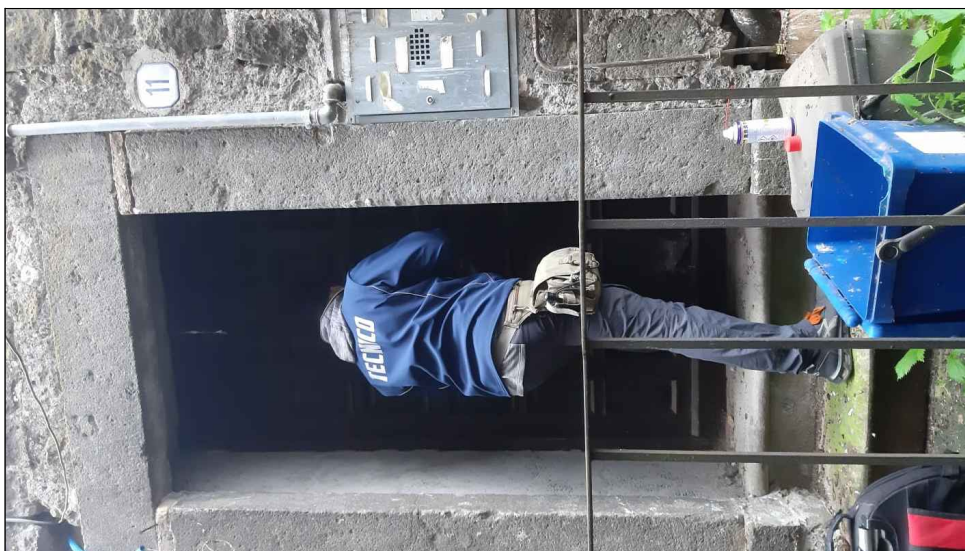
Esecuzione Immobiliare n. 287/2019 R.G.

GIUDICE Dott. Antonino GERACI - CUSTODE Notaio Lauretta CASADEI

ARAGON NPL S.R.L. sede Roma e per essa CREDITO FONDIARIO S.p.A. sede Roma

DOCUMENTAZIONE FOTOGRAFICA

3° ACCESSO (1° febbraio 2021)

il CTU geom. Vincenzo MINELLA



foto 3 - vista della zona giorno (cucina/soggiorno) al 1° piano.



foto 4 - come sopra da altra angolazione

Vitorchiano febbraio 2021

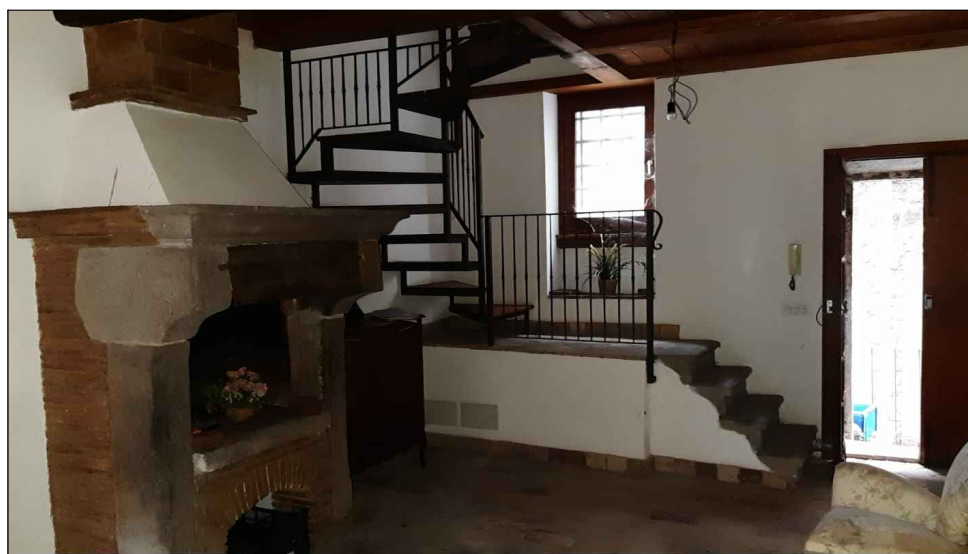
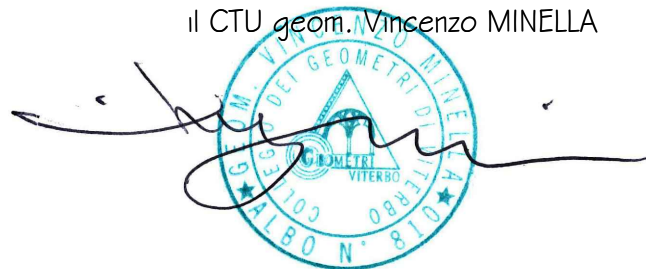
pag. 2/8

TRIBUNALE DI VITERBO

Esecuzione Immobiliare n. 287/2019 R.G.

GIUDICE Dott. Antonino GERACI - CUSTODE Notaio Lauretta CASADEI

ARAGON NPL S.R.L. sede Roma e per essa CREDITO FONDIARIO S.p.A. sede Roma

DOCUMENTAZIONE FOTOGRAFICA

3° ACCESSO (1° febbraio 2021)

il CTU geom. Vincenzo MINELLA



foto 5 - vista del vano scala di collegamento interno.



foto 6 - vista del disimpegno di acceso agli ambienti al 2° piano.

Vitorchiano febbraio 2021

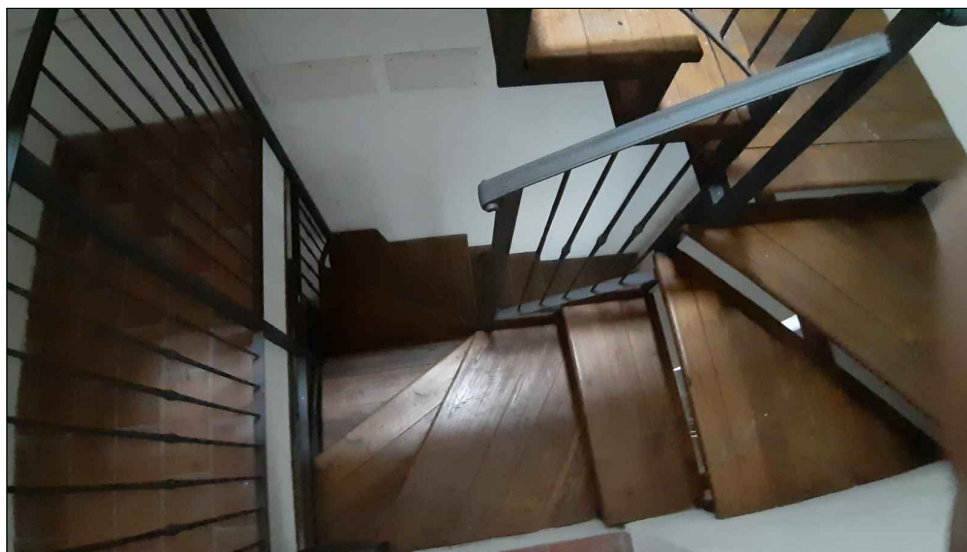
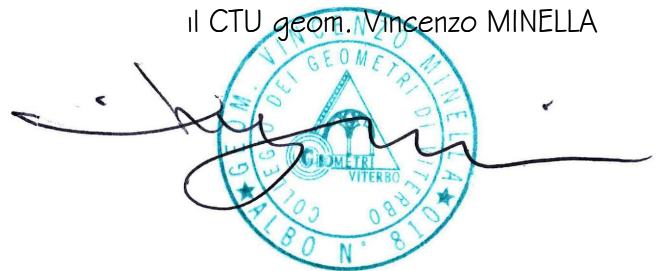
pag. 3/8

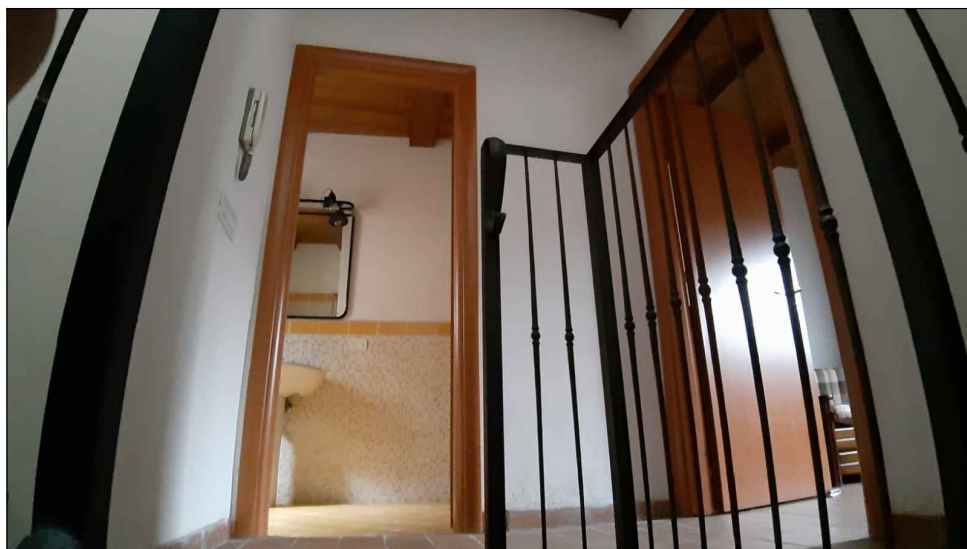

TRIBUNALE DI VITERBO

Esecuzione Immobiliare n. 287/2019 R.G.

GIUDICE Dott. Antonino GERACI - CUSTODE Notaio Laretta CASADEI

ARAGON NPL S.R.L. sede Roma e per essa CREDITO FONDIARIO S.p.A. sede Roma

DOCUMENTAZIONE FOTOGRAFICA

3° ACCESSO (1° febbraio 2021)

il CTU geom. Vincenzo MINELLA



foto 7 - vista del bagno al 2° piano.



foto 8 - come sopra da altra angolazione.

Vitorchiano febbraio 2021

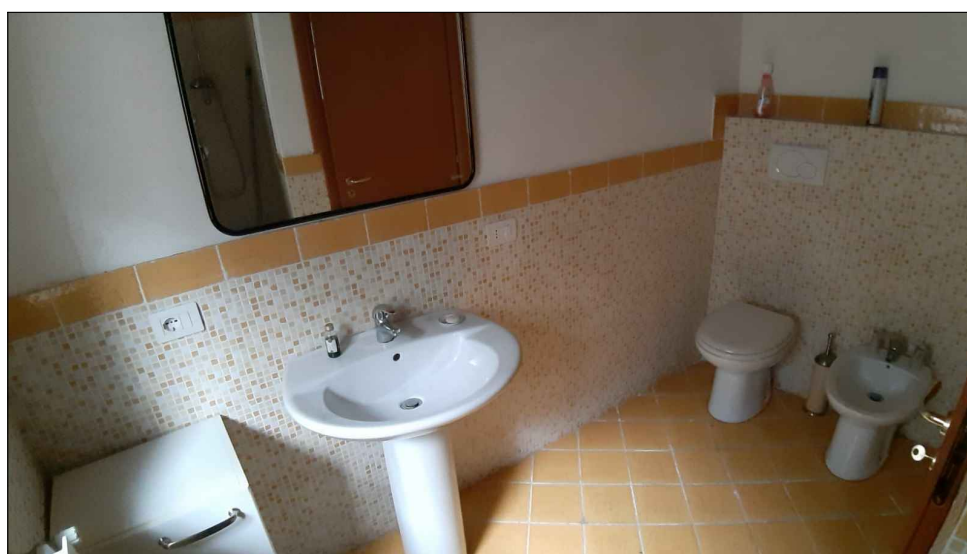
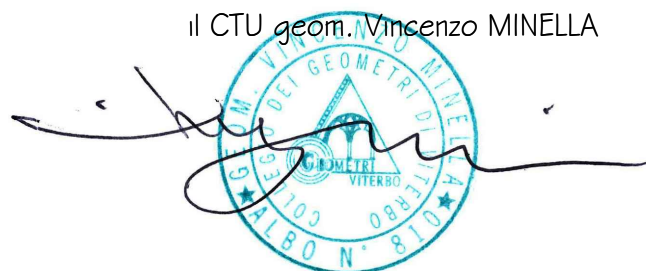
pag. 4/8

TRIBUNALE DI VITERBO

Esecuzione Immobiliare n. 287/2019 R.G.

GIUDICE Dott. Antonino GERACI - CUSTODE Notaio Lauretta CASADEI

ARAGON NPL S.R.L. sede Roma e per essa CREDITO FONDIARIO S.p.A. sede Roma

DOCUMENTAZIONE FOTOGRAFICA

3° ACCESSO (1° febbraio 2021)

il CTU geom. Vincenzo MINELLA



foto 9 - vista della camera al 2° piano.



foto 10 - vista del bagno al 3° piano.

Vitorchiano febbraio 2021

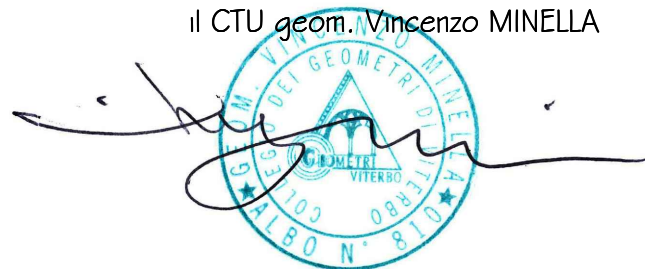
pag. 5/8

TRIBUNALE DI VITERBO

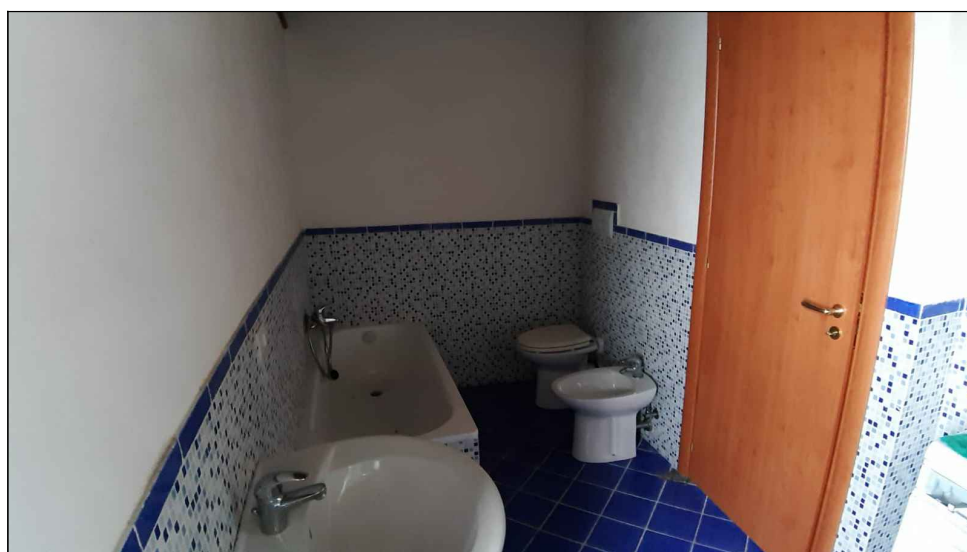
Esecuzione Immobiliare n. 287/2019 R.G.

GIUDICE Dott. Antonino GERACI - CUSTODE Notaio Laretta CASADEI

ARAGON NPL S.R.L. sede Roma e per essa CREDITO FONDIARIO S.p.A. sede Roma

DOCUMENTAZIONE FOTOGRAFICA

3° ACCESSO (1° febbraio 2021)

il CTU geom. Vincenzo MINELLA



foto 11 - vista della parete sottostante la copertura del vano scala interno con le macchie di umidità da infiltrazione.



foto 12 - dettaglio del vano scala interno nella parte terminale d'arrivo.

Vitorchiano febbraio 2021

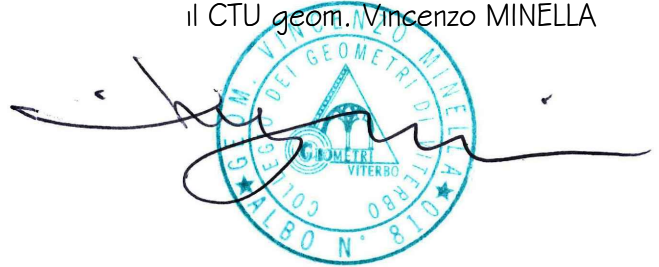
pag. 6/8

TRIBUNALE DI VITERBO

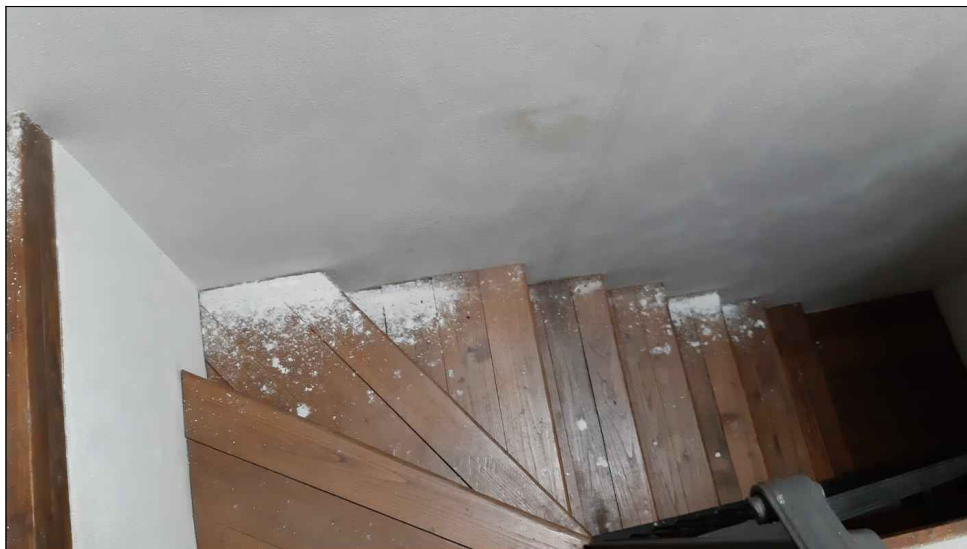
Esecuzione Immobiliare n. 287/2019 R.G.

GIUDICE Dott. Antonino GERACI - CUSTODE Notaio Lauretta CASADEI

ARAGON NPL S.R.L. sede Roma e per essa CREDITO FONDIARIO S.p.A. sede Roma

DOCUMENTAZIONE FOTOGRAFICA

3° ACCESSO (1° febbraio 2021)

il CTU geom. Vincenzo MINELLA



foto 13 - vista della camera al 3° piano con il soppalco.



foto 14 - dettaglio della scala di accesso al soppalco.

Vitorchiano febbraio 2021

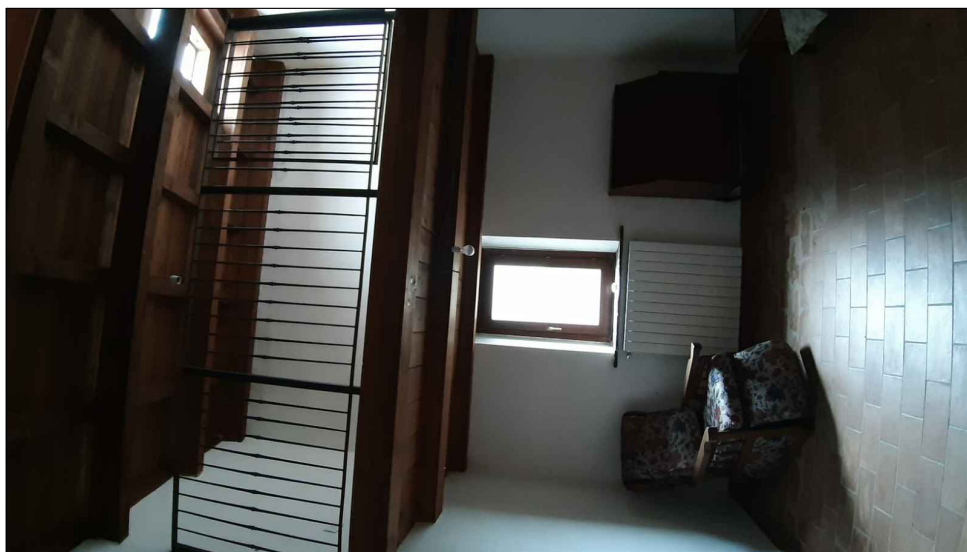
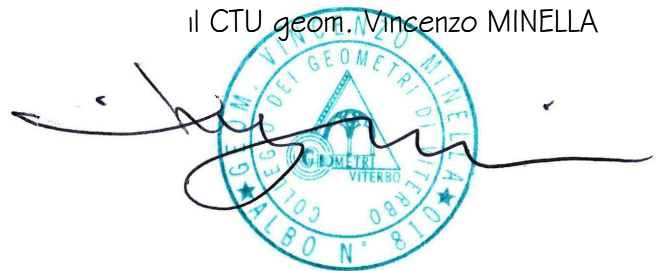
pag. 7/8



TRIBUNALE DI VITERBO

Esecuzione Immobiliare n. 287/2019 R.G.

GIUDICE Dott. Antonino GERACI - CUSTODE Notaio Lauretta CASADEI

ARAGON NPL S.R.L. sede Roma e per essa CREDITO FONDIARIO S.p.A. sede Roma

DOCUMENTAZIONE FOTOGRAFICA

3° ACCESSO (1° febbraio 2021)

il CTU geom. Vincenzo MINELLA



foto 15 - vista del soppalco con il velux sulla falda.



foto 16 - dettaglio della pavimentazione del soppalco con le macchie da infiltrazioni di acqua piovana dalla copertura.

Vitorchiano febbraio 2021

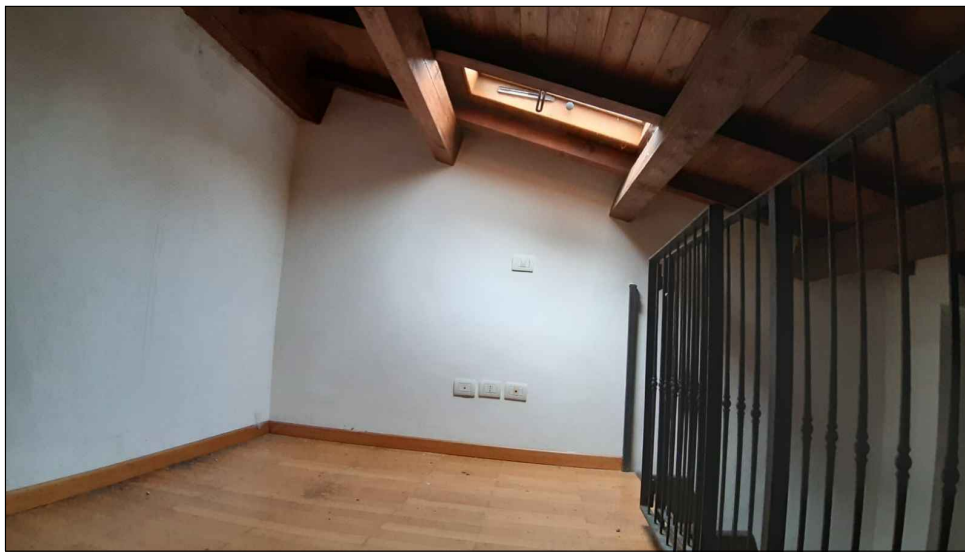
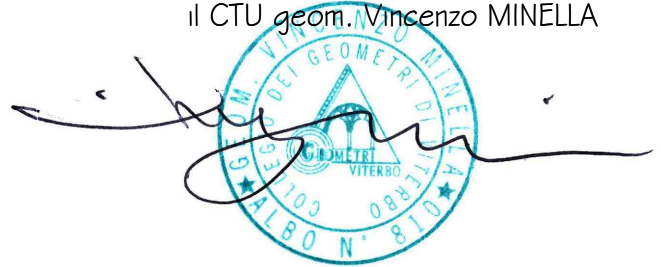
pag. 8/8



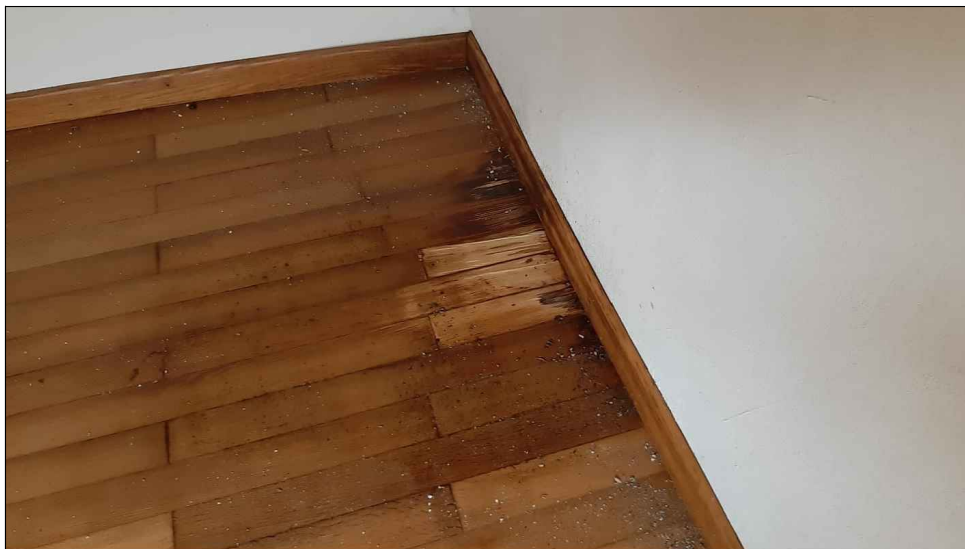

