

Esecuzione Immobiliare N.1732 / 2019  
INTRUM ITALY S.p.A. contro Sig. [REDACTED]

**TRIBUNALE DI MILANO**  
SEZIONE CIVILE – UFFICIO ESECUZIONI IMMOBILIARI

**Esecuzione Immobiliare**

**INTRUM ITALY S.p.A.**  
Via Vittorio Betteloni n.2 (C.F. 10559130967)  
Milano

contro:

**Sig.** [REDACTED]  
(C.F. [REDACTED])  
Via Roma n.21  
20010 Milano

N. Gen. Rep. **1732 / 2019**

Giudice: **Dott.ssa Maria Gabriella Mennuni**

**ALLEGATO FOTOGRAFICO**

Tecnico Incaricato: **Geom. Alessandro Baglioni**  
Iscritto all'Albo dei Geometri della Provincia di Milano al n. **10768**  
Iscritto all'Albo del Tribunale al n. **11784**  
C.F. BGLLSN70T17F205O – P.IVA N. 05780910963  
con studio in Segrate (MI) – Via San Rocco n.5  
Telefono e fax 02.2134301 – 02.2134900 - Cellulare: **338.9196526**  
e-mail: **alex.baio@libero.it**

Giudice: **Dott.ssa Maria Gabriella Mennuni**  
Perito: **Geom. Alessandro Baglioni**





Ingresso pedonale al Condominio di via Roma dal civico 21.

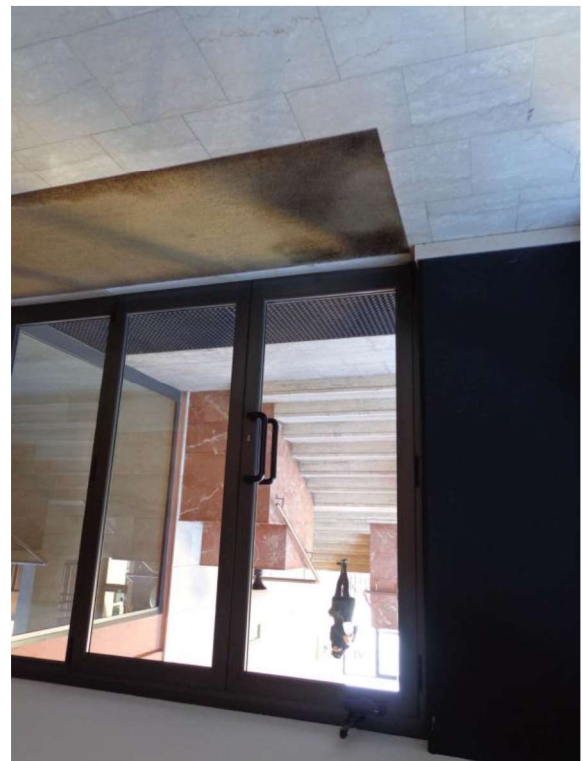

Particolari della pavimentazione esterna delle parti comuni in piastrelle di porfido.





Particolari del locale portineria e dei rivestimenti in marmo presenti nelle parti comuni.



Particolare dell'accesso all'unità immobiliare oggetto di perizia; porta d'accesso blindata.



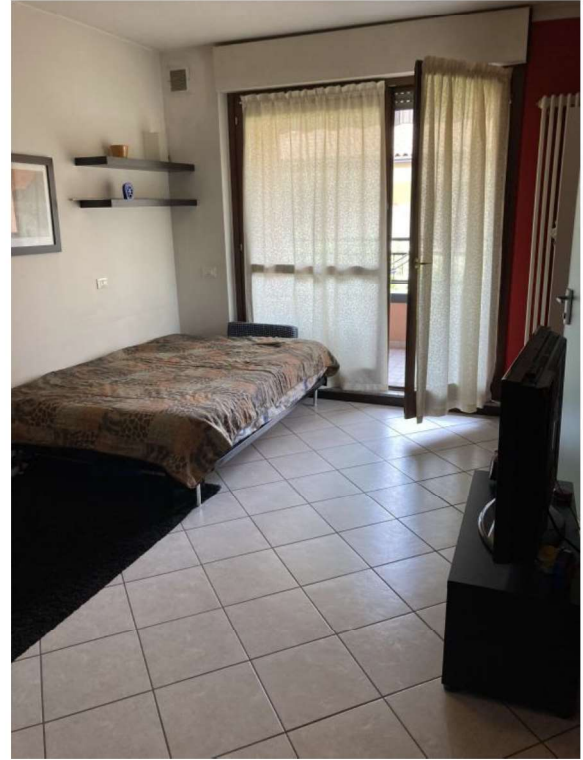

Particolari dei rivestimenti in monocottura rilevati all'interno dell'unità immobiliare.



Particolari dell'accesso all'unico locale bagno realizzato con l'inserimento di piatto doccia.





Particolari dei rivestimenti del locale bagno e degli infissi realizzati con doppi vetri.



Particolari del condizionatore e del quadro elettrico rilevati all'interno dell'appartamento.





Particolare del video citofono presente nell'immobile e del motore esterno dello split.

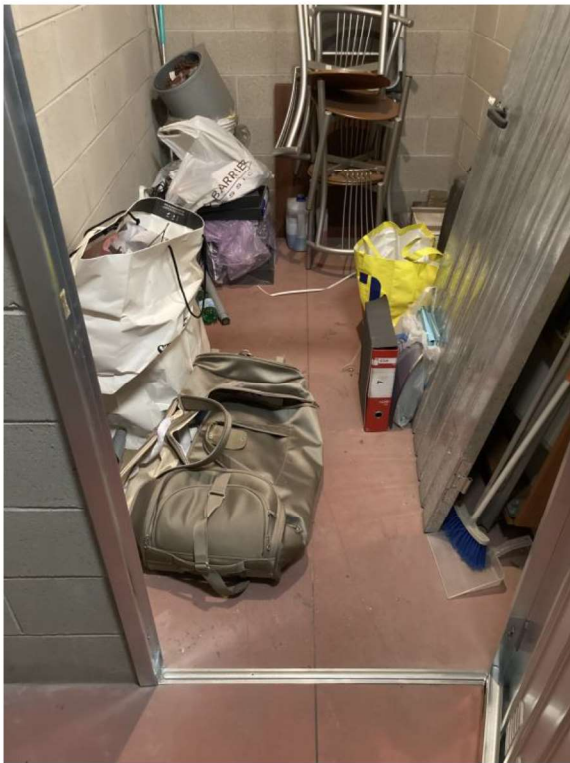

Particolare del locale cantina fornito di punto luce e di porta in alluminio con serratura.

