

MODULARIO  
F. - Cat. S. T. - 315

MOD. B (Nuovo Catasto Edilizio Urbano)

# NUOVO CATASTO EDILIZIO URBANO

(R. DECRETO-LEGGE 13 APRILE 1939, N. 663)

Planimetria dell'immobile situato nel Comune di SEGRATE Via RIVOLTANA n° 65

Ditta DE CECILIE JOLANDA nata a Barletta il 18/08/1901

Allegata alla dichiarazione presentata all'Ufficio Tecnico Erariale di MILANO

PIANO CANTINATO ( H = 2.80 )

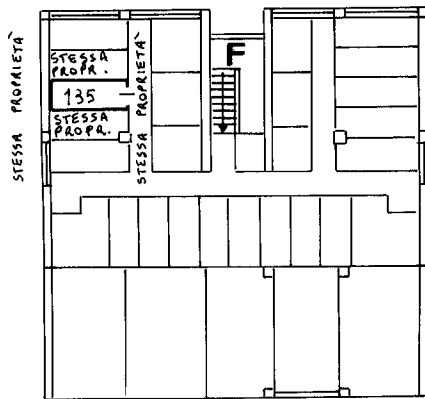

ORIENTAMENTO



SCALA DI 1. 200

SPAZIO RISERVATO PER LE ANNOTAZIONI D'UFFICIO

DATA 14 APR. 1986  
PROT. N°

PARTITA 557  
FOGLIO 40  
MAPP. 42  
SUB 111  
PORZIONE Y 150

Compilata dal GEOMETRA  
(Titolo, nome e cognome del tecnico)

GIORGIO LOVATI

Iscritto all'Albo de GEOMETRI

della Provincia di MILANO

DATA 14/02/1986

Firma: Giorgio Lovati

LIBRERIA DEGLI UFFICI  
20121 MILANO  
Via F. Turati, 26 Telefono 850277

Catasto dei Fabbricati - Situazione al 28/05/2021 - Comune di SEGRATE (1577) - < Foglio: 40 - Particella: 42 - Subalterno: 150 >  
Liquori  
VIA RIVOLTANA n. 65 piano: S1;

Ultima planimetria in atti

**Agenzia del Territorio  
CATASTO FABBRICATI  
Ufficio Provinciale di  
Milano**

Dichiarazione protocollo n. MI0674563 del 19/07/2007

Planimetria di u.i.u. in Comune di Segrate

Via Dante Alighieri

civ. 5

Identificativi Catastali:

Sezione:

Foglio: 40

Particella: 42

Subalterno: 22

Compilata da:

Di Milia Daniele Canio

Iscritto all'albo:

Geometri

Prov. Milano

N. 10311

Scheda n. 1

Scala 1:200

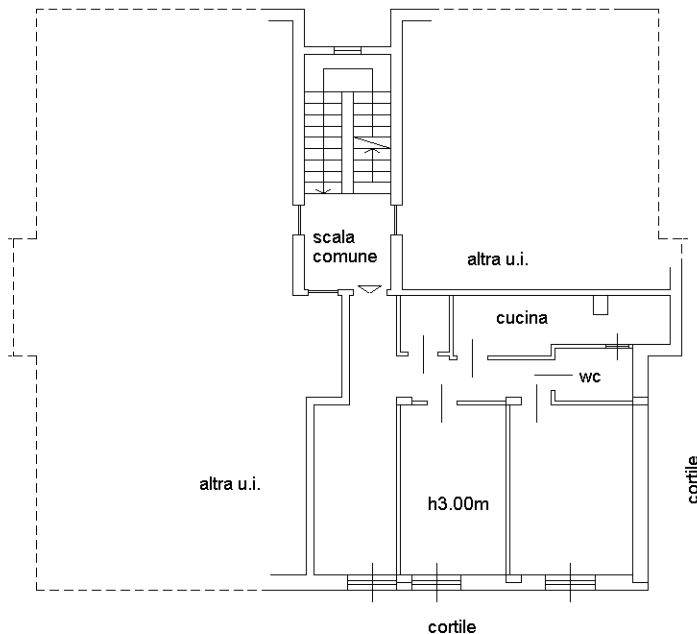

PIANTA PIANO QUARTO

Catasto dei Fabbricati - Situazione al 28/05/2021 - Comune di SEGRATE (1577) - < Foglio: 40 - Particella: 42 - Subalterno: 22 >  
VIA DANTE ALIGHIERI n. 5 piano: 4;

