



MINISTERO DELLE FINANZE
DIREZIONE GENERALE DEL CATASTO E DEI SS.TT.EE.

MOD. BR (CEU)

CATASTO EDILIZIO URBANO (RDL 13-4-1939, n. 652)

LIRE
385

U.I.U. in Comune di **PIEVE EMANUELE** via **LOCALITÀ TOLCINASCO** civ.

Attestato # DEL N. 195613/15499 D-Rep

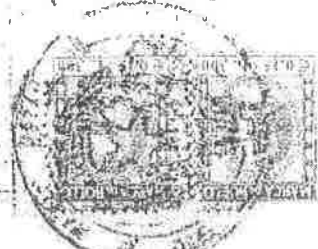
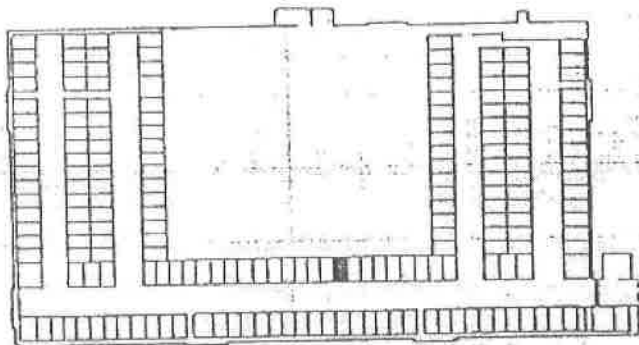

Antonio Maria Farnica
Stato

**PIANO
INTERRATO**
N. 2.40



Proprietà ditto
intestata

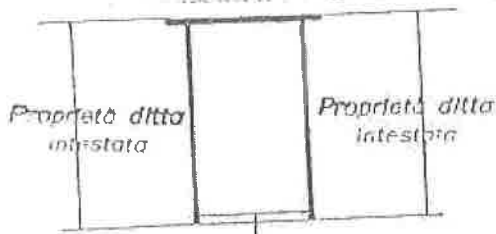

PASSAGGIO COMUNE

ORIENTAMENTO

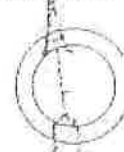

SCALA DI 1:200

zione di N.C.
di variazione

Completata dal

GEOM. BELLUOMO MARIO

ntativi catastrali

Iscritto all'albo de

GEOMETRI

sub **128**

della provincia di

MILANO n. **3525**

data

4/11/1983

Firma

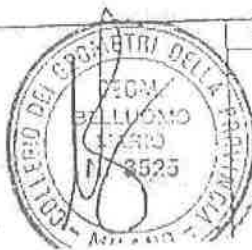

RISERVATO ALL'UFFICIO



MINISTERO DELLE FINANZE
DIREZIONE GENERALE DEL CATASTO E DEI SS.TT.EE.

MOD. BN (CEU)

CATASTO EDILIZIO URBANO (RDL 13-4-1939, n. 652)

LIRE
250

u.i.u. in Comune di PIEVE EMANUELE via LOCALITÀ TOLGINASCO civ.

Allegato G del N. 175613/1588 di CSR

MAPP. 127



h 270



Proprietà ditto
Intestata

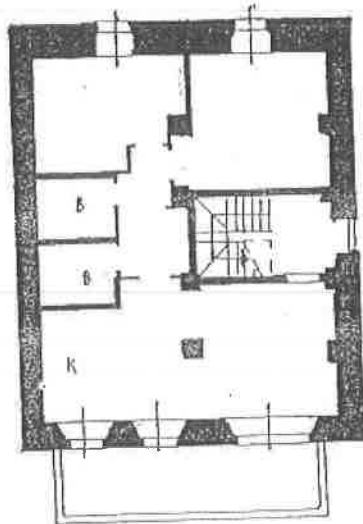

Proprietà ditto
Intestata

*Luigi Mario Ferrarini
[Signature]
Volante B*

MAPP. 127

ORIENTAMENTO



SCALA DI 1:200

Variazione di N.C.
Anche di variazione
Modificativi Catastali

Compilata dal GEOM. BELLUORO MARIO
Isritto all'albo de GEOMETRI
MILANO 352



RISERVATO ALL'UFFICIO