

MODULARIO  
F. - Cat. S. T. - 315



MINISTERO DELLE FINANZE  
DIREZIONE GENERALE DEL CATASTO E DEI SERVIZI TECNICI ERARIALI

MOD. B (Nuovo Catasto Edilizio Urbano)

Lire  
20

# NUOVO CATASTO EDILIZIO URBANO

(D. DECRETO-LEGGE 13 APRILE 1939, N. 652)

Planimetria dell'immobile situato nel Comune di **MILANO** Via **CAPRI N 9**  
Ditta *De Angelis Antonio (MI 24.10.1921) Cosmacini Alois (MI 2.8.1923) Capello Carlo (MI 26.1.1926)*  
Allegata alla dichiarazione presentata all'Ufficio Tecnico Erariale di **Milano**

**420060** C/29

**878174**

PIANO RIALZATO

H = ml. 3.10

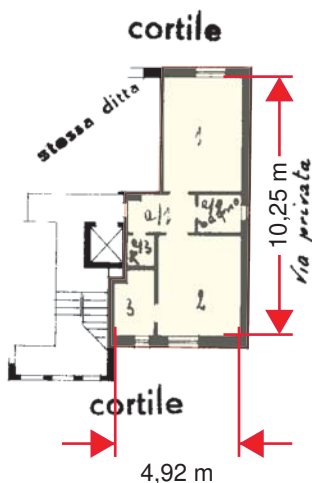

SEMINTERRATO

H = ml. 2.30

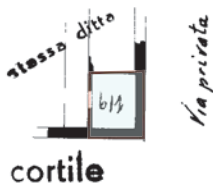

ORIENTAMENTO

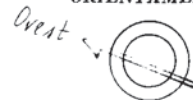

SCALA DI 1:200

SPAZIO RISERVATO PER LE ANNOTAZIONI D'UFFICIO

DATA

PROT. N°

Compilata dal

Geom. *Gianni Carl*  
(Titolo, nome e cognome del tecnico)

Iscritto all'Albo de i Geometri

della Provincia di **Milano**

DATA

Firma:

Catasto dei Fabbricati - Situazione al 03/06/2021 - Comune di MILANO (F205) - < Foglio: 368 - Particella: 87 - Subalterno: 29 >  
VIA CAPRI n. 9 piano: T-S1;

Ultima planimetria in atti