

**Agenzia delle Entrate**  
**CATASTO FABBRICATI**  
Ufficio Provinciale di  
Milano

Dichiarazione protocollo n. MI0224267 del 25/05/2018

Planimetria di u.i.u. in Comune di Pioltello

Piazza Garibaldi Giuseppe (seggiano)

civ. 21

Identificativi Catastali:

Sezione:  
Foglio: 9  
Particella: 197  
Subalterno: 30

Compilata da:  
Ritacco Anna Teresa  
Iscritto all'albo:  
Architetti

Prov. Milano

N. 12909

Scheda n. 1

Scala 1:200

PIANO QUARTO  
H=3.00

CORTILE COMUNE

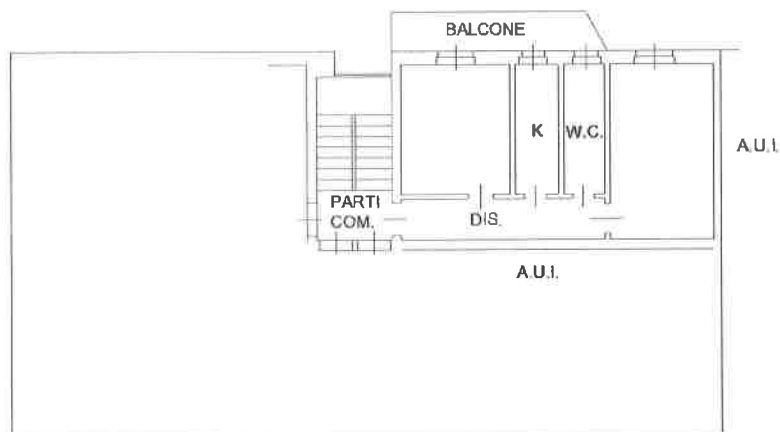

PIANO QUINTO

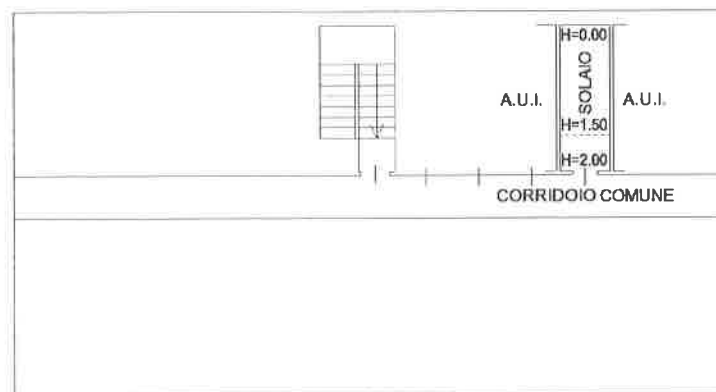

Ultima planimetria in atti

Data: 03/11/2021 - n. T426318 - Richiedente: MGNSFN67E44F205Z

Totale schede: 1 - Formato di acquisizione: A4(210x297) - Formato stampa richiesto: A4(210x297)

Catasto dei Fabbricati - Situazione al 03/11/2021 - Comune di PIOLTELLO (G686) - < Foglio: 9 - Particella: 197 - Subalterno: 30 >  
Firmato DELEZZA MARCO GIUSEPPE in Firma Elettronica Qualificata A 2 Serial#: 167943e

