

MODELARIO
F. 200 S. 7 - 315



MINISTERO DELLE FINANZE **26097**
DIREZIONE GENERALE DEL CATASTO E DEI SERVIZI TECNICI ERARIALI
NUOVO CATASTO EDILIZIO URBANO

Mod. B (Nuovo Catasto Edilizio Urbano)

Lire
20

Planimetria dell'immobile situato nel Comune di **MILANO** Via **SALOMONE 85**
Ditta **ISTITUTO AUTONOMO CASE POPOLARI DI MILANO VIA SAN PAOLO 12**
Allegata alla dichiarazione presentata all'Ufficio Tecnico Erariale di **MILANO**

L'ORIGINALE DELLA PRESENT. PLANIMETRIA
E' ALLEGATO ALLA SCHEDA N.
DELLO STABILE DI **957750**

957878

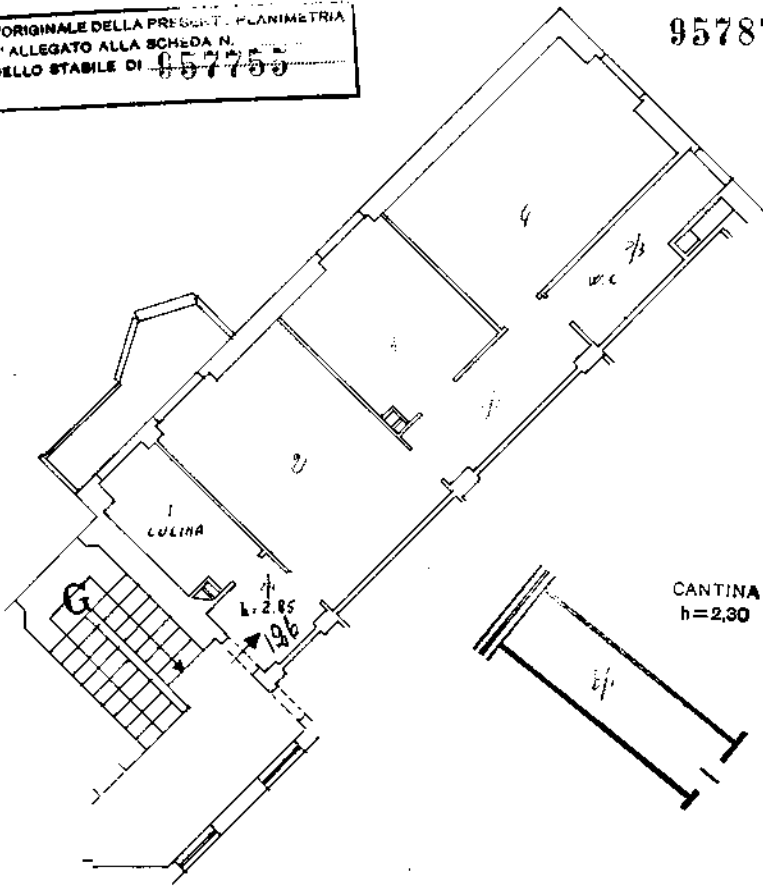

TUTTE LE CARENZE SONO DI PROPRIETA' DELLA DITTA SOPRA INTESATA

PIANO RIALZATO

ORIENTAMENTO



SCALA DI 1. 100

SPAZIO RISERVATO PER LE ANNOTAZIONI D'UFFICIO

DATA
PROT. N°

Compilata dal **1° INGEGNERE**
MARIO VILLA
(Titolo, nome e cognome del tecnico)
Iscritto all'Albo degli **INGEGNERI**
della Provincia di **MILANO**
DATA **28 LUG. 1961**
Firma: *M. Villa*

Ultima planimetria in atti

Catasto dei Fabbricati - Situazione al 24/09/2021 - Comune di MILANO (F205) - < Foglio: 535 - Particella: 38 - Subalterno: 1 >
Inqu. 01
VIA ORESTE SALOMONE n. 85 piano: T-S1;