

NUOVO CATASTO EDILIZIO URBANO

(REGIO DECRETO LEGGE 15 APRILE 1989, N. 652)

Planimetria dell'immobile situato nel Comune di **VIGNATE** Via **ARCHIMEDE N. 13**
Ditta **ALLEGATO PLANIMETRICO PER LA SUDDIVISIONE IN SUB.**
Allegata alla dichiarazione presentata all'Ufficio Tecnico Erariale di **MILANO**

- MAPP. 124 Sub. 1 Beni comuni non censibili scale e cortile
- " " Sub. 2 Ristorante PIANO 1° T-SI
- " " Sub. 3 Appartamento I° Piano
- " " Sub. 4 Appartamento II° Piano

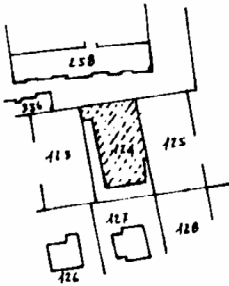

COMUNE DI VIGNATE
STRALCIO PLANIMETRICO 1:1000

ORIENTAMENTO



SCALA DI 1:500

SPAZIO RISERVATO PER LE ANNOTAZIONI D'UFFICIO

DATA	25/04/87	PARTITA	124
PROT. N°	66/10	Fp.	2
		MAPP.	124
		SUB.	

Compilata dal

(Titolo, nome e cognome del tecnico)

Iscritto all'Albo della Provincia di

7/APPRETTI Dott. Arch. LUIGI
Via L. da Vinci, 19
PIOLELLO (MI)
Albo MI 4052

DATA 18/2/87

FIRMA: *L. Zoffelt*

Situazione al 25/07/2012 - Comune di VIGNATE (1883) - < Foglio: 2 Particella: Elaborato Planimetrico > - Sub: 2

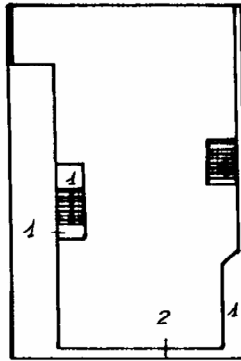

PIANO TERRA

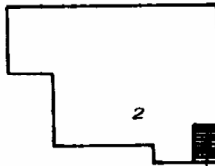

PIANO INTERRATO

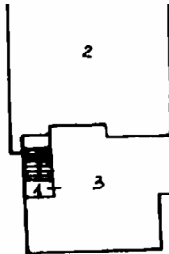

PIANO PRIMO



PIANO SECONDO

cati - Situazione al 25/07/2012 - Comune di VIGNATE (L883) - < Foglio: 2 Particella: 124 - Elaboratimetrico > - Sub:

MODULARIO
F. rig. rend. 496



MINISTERO DELLE FINANZE
DIREZIONE GENERALE DEL CATASTO E DEI SERVIZI TECNICI ERARIALI
NUOVO CATASTO EDILIZIO URBANO

MOD. A (Nuovo Catasto Edilizio Urbano)

Lire
150

(R. DECRETO-LEGGE 15 APRILE 1938, N. 653)

Planimetria dell'immobile situato nel Comune di VIGNATE Via ARCHIMEDE N. 13
Ditta
Allegata alla dichiarazione presentata all'Ufficio Tecnico Erariale di MILANO

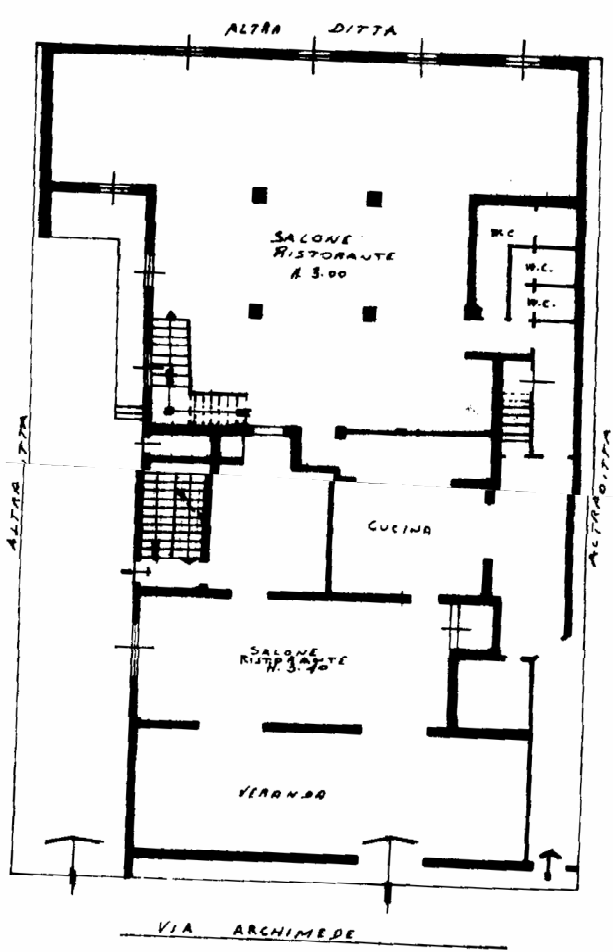

Piano Terra

ORIENTAMENTO



SCALA DI 1:200

SPAZIO RISERVATO PER LE ANNOTAZIONI D'UFFICIO

DATA
PROT. N°

2
V. P. 124
Sub 2

Compilata dal
(Titolo, nome e cognome del tecnico)
Iscritto all'Albo de
della Provincia di
DATA 22/3/87
Firma: Luigi Solferino

abbricati - Situazione al 25/07/2012 - Comune di VIGNATE (L883) - < Foglio: 2 Particella: 124 - Subalterno 2 >
MEDE n. 13 piano: T-S1-1

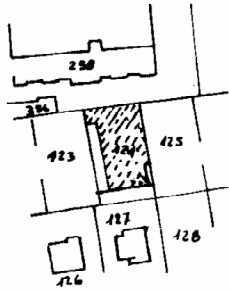

STRALCIO PLANIMETRICO 1:1000

PIANO INTERRATO

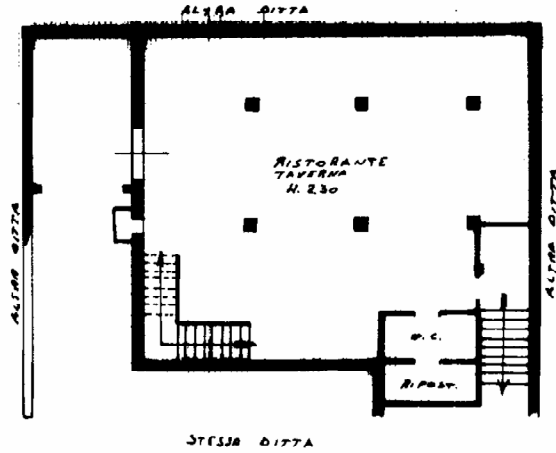

PIANO PRIMO

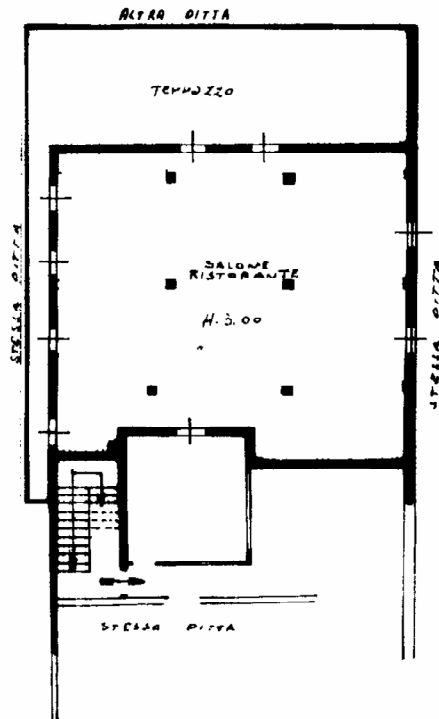

NUOVO CATASTO EDILIZIO URBANO

DECRETO LEGGE 11 APRILE 1998, N. 85

Planimetria dell'immobile situato nel Comune di **VIGNATE**

Via **ARCHIMEDE N. 13**

Ditta

Allegata alla dichiarazione presentata all'Ufficio Tecnico Erariale di

MILANO

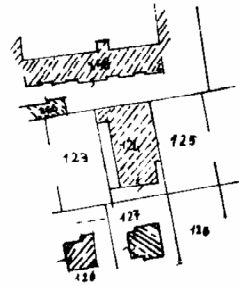

SERIALIO PLANIMETRIA 1:1000

Piano Primo

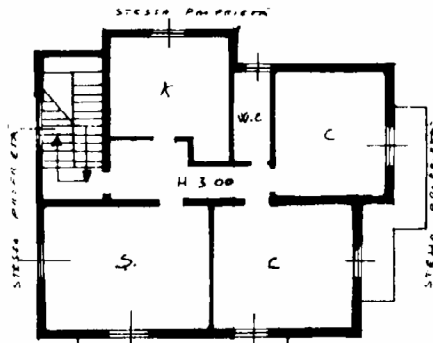

ORIENTAMENTO



SCALA DI 1:200

SPAZIO RISERVATO PER LE ANNOTAZIONI D'UFFICIO

Compilato dal

(Cognome, nome e cognome del tecnico)

Iscritto all'Albo de

della Provincia di

DATA

10/2/07

Firma:

L. Lopetti

DATA
PROT. N°

2
124
3

MOD. B (A) - F. 19/1987 - 497



MINISTERO DELLE FINANZE DIREZIONE GENERALE DEL CATASTO E DEI SERVIZI TECNICI ERARIALI NUOVO CATASTO EDILIZIO URBANO

Lire
100

(R. DECRETO-LEGGE 13 APRILE 1939, N. 662)

Planimetria dell'immobile situato nel Comune di VIGNATE Via ARCHIMEDE N. 13

Ditta

Allegata alla dichiarazione presentata all'Ufficio Tecnico Erariale di MILANO

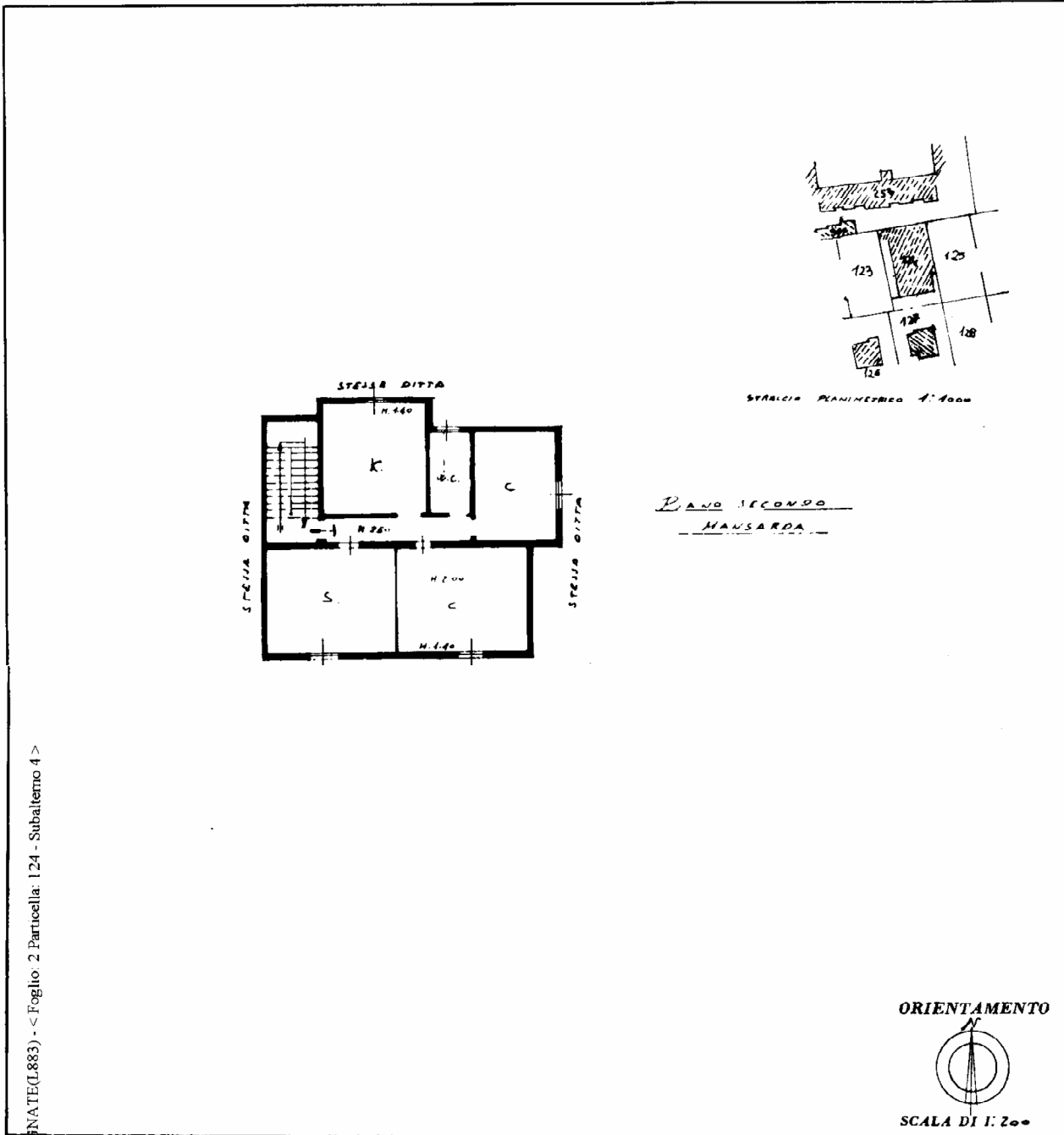

VIGNATE (L. 883) - Foglio: 2 Particella: 124 - Subaltemo 4 >

SPAZIO RISERVATO PER LE ANNOTAZIONI D'UFFICIO	
<p>DATA <u>13/4/87</u></p> <p>PROT. N° <u>66219</u></p>	<p>2</p> <p>124</p> <p>4</p>

Compilata dal _____
(Titolo, nome e cognome del tecnico)

Iscritto all'Albo di ZOPPETTI Dott Arch. 0249
della Provincia di PIEMONTE (MI)
Iscriz. ALBO MI 2052

DATA 18/2/87

Firma: L. Zopetti

A.S. OPERA C. ROMA

Abbreviato - Situazione al 25/07/2012 - ARDE n. 13 piano: 2;