

Allegato A. Rilievo fotografico.

Il fabbricato



Immagine 1. Il fabbricato inquadrato da via Bellini.



Immagini 2 e 3. Il fabbricato inquadrato dalla via principale e dal cortile interno.



Immagine 4. Il portoncino di accesso al fabbricato inquadrato dall'esterno e dall'interno.



Immagini 5, 6, e 7. Vista delle parti comuni: l'ingresso e l'androne con la partenza delle scale, la collocazione delle cassette postali.



Immagine 8. La scala che collega i diversi piani.

L'appartamento al sesto piano



Immagini 9 e 10. Il portoncino di ingresso all'appartamento e il disimpegno che distribuisce i diversi locali.



Immagini 11 e 12. Il Soggiorno.



Immagini 13 e 14. Il balcone con accesso dal soggiorno e la vista dal balcone.



Immagini 15 e 16. La camera da letto.



Immagini 17,18,19 e 20. Il bagno.

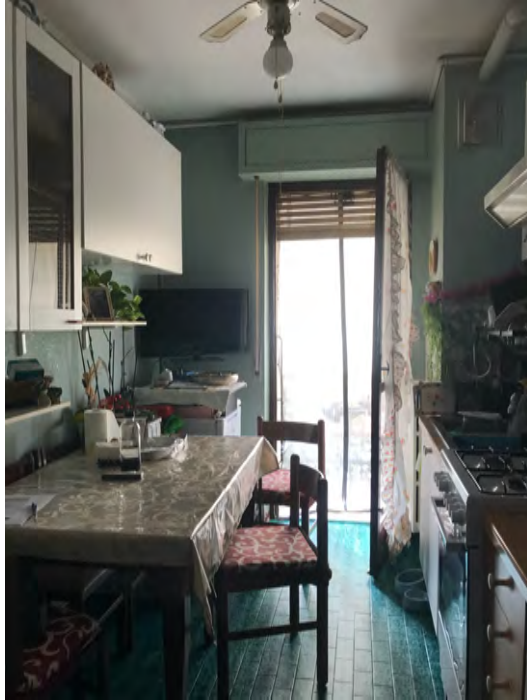

Immagini 21 e 22. La cucina.



Immagini 23 e 24. Dettaglio della collocazione di contatore del gas e scaldabagno collocati all'interno della cucina.



Immagini 25 e 26. Vista del cortile interno inquadrati dall'appartamento.



Immagini 27,28 e 29. Dettagli dei problemi interni all'unità immobiliari derivanti dalle infiltrazioni d'acqua dal piano soprastante.

Il solaio al settimo piano



Immagini 30, 31, 32. Gli spazi comuni che consentono l'accesso al solaio, lo spazio inquadrato dall'interno.

L'autorimessa al piano terra (livello più basso rispetto alla quota della strada)



Immagini 33 e 34. Il cortile interno e il corsello che consentono l'accesso al box.



Immagini 35 e 36. Il box.