

MODULARIO
F. Cat. S. T. - 315



MINISTERO DELLE FINANZE
DIREZIONE GENERALE DEL CATASTO E DEI SERVIZI TECNICI ERARIALI
NUOVO CATASTO EDILIZIO URBANO

Vol. B - Nuovo Catasto Edilizio Urbano

Lire
20

Planimetria dell'immobile situato nel Comune di **CORMANO** Via **BELLIHI 2**
Ditta

Allegata alla dichiarazione presentata all'Ufficio Tecnico Erariale di **MILANO** (SCHEDA M-0430335)

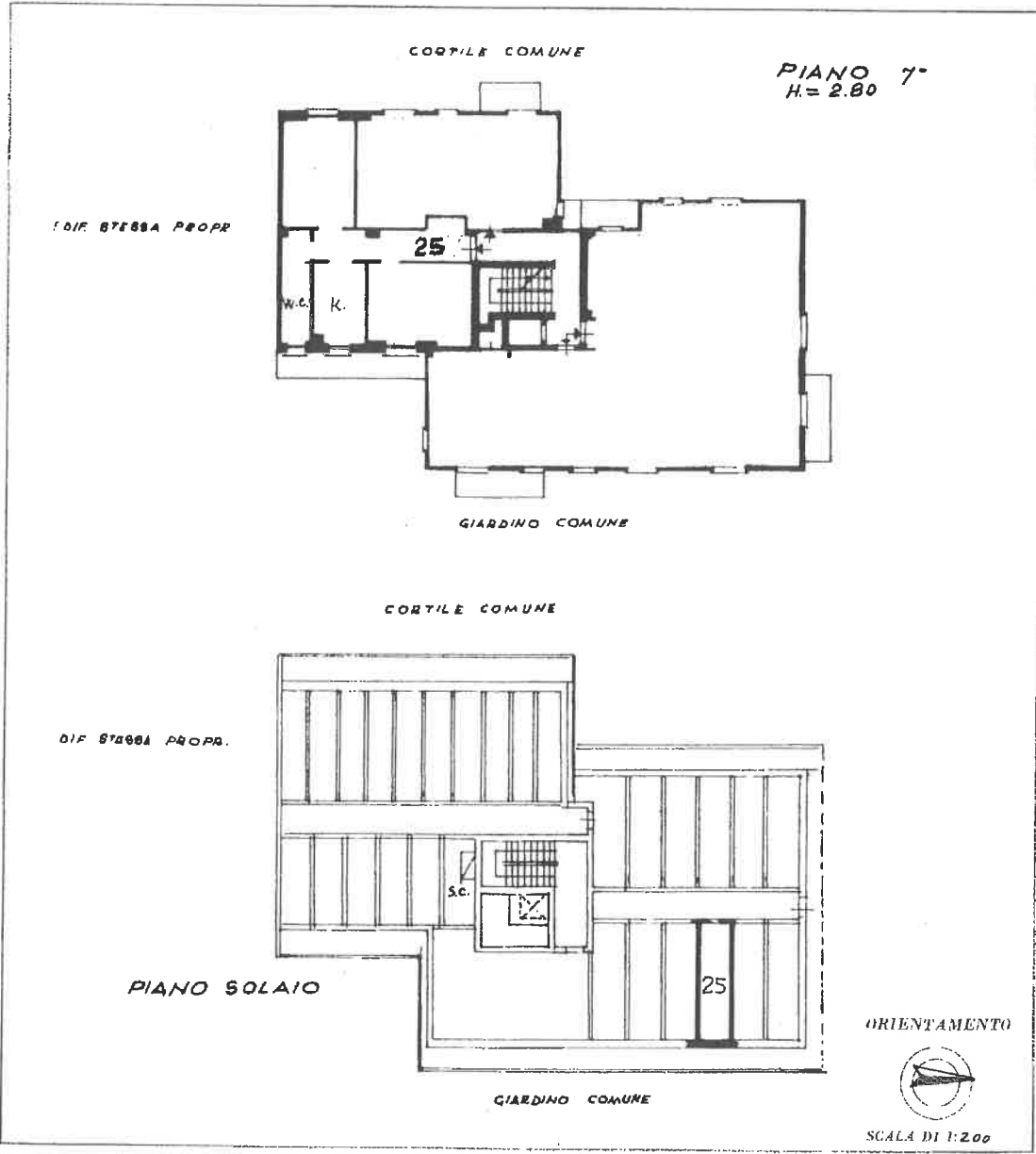

SPAZIO RISERVATO PER LE ANNOTAZIONI D'UFFICIO

DATA	
PROT. N°	

Compilata dal

Iscritto all'Albo de **GLI INGEGNERI**
della Provincia di **MILANO**

DATA **15-7-64**

Firma: *[Handwritten Signature]*

Catasto dei Fabbricati - Situazione al 20/07/2021 - Comune di CORMANO (D013) - < Foglio: 11 - Particella: 125 - Subalterno: 25 >
VIA BELLINI VINCENZO n. 2 piano: 6-7 scala: 2;

Ultima planimetria in atti

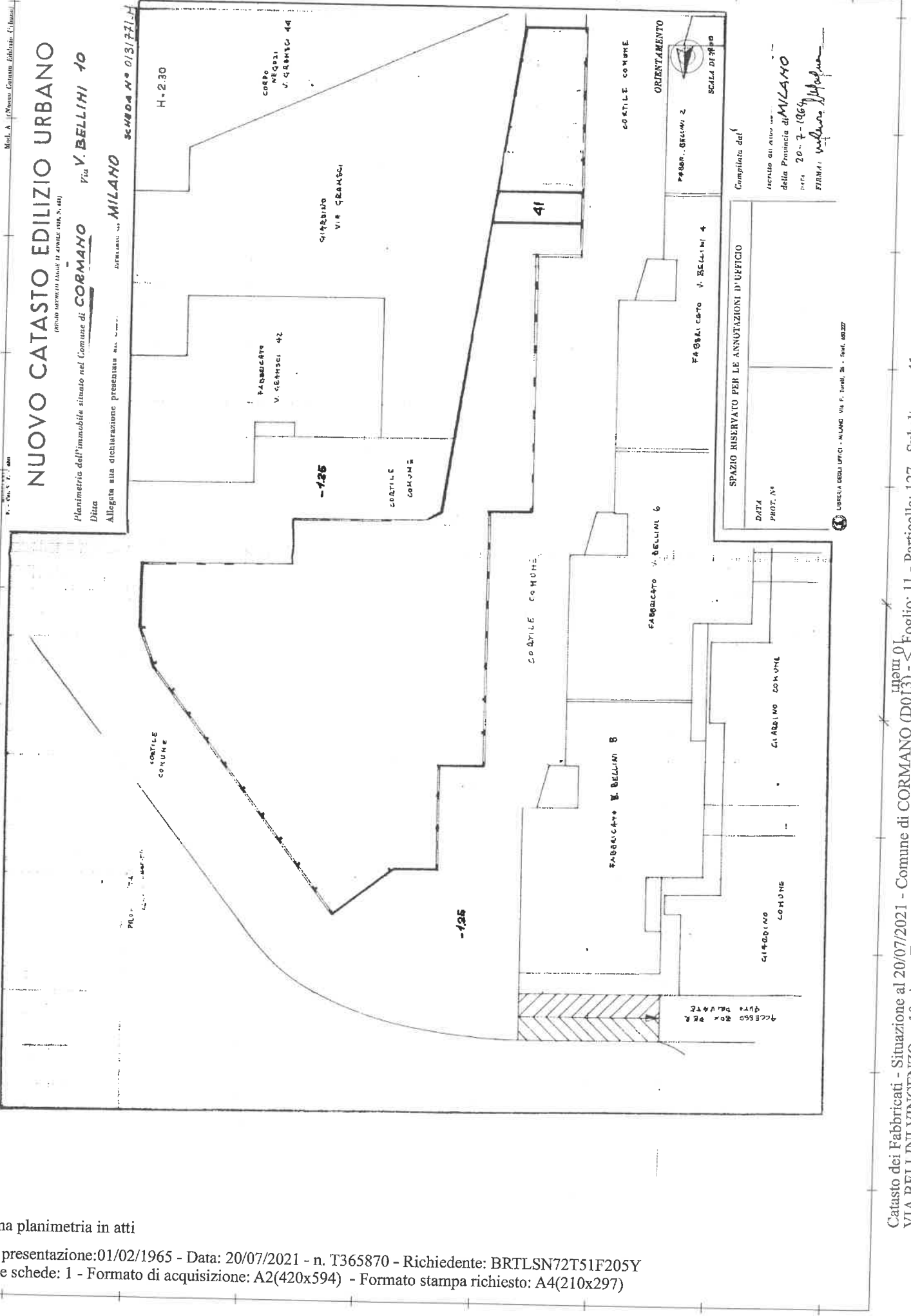

NUOVO CATASTO EDILIZIO URBANO
 (OFFICIO UFFICIO DI MAPPE E PLANIMETRIE - N. 44)
 Via V. BELLINI 10
 ALLEGATA ALLA DICHIARAZIONE PRESENTATA AL ...

Planimetria dell'immobile situato nel Comune di CORMANO
 Ditta
 Allegata alla dichiarazione presentata al ...

SCHEDA N° 01377111
 H. 230

COMPILATA DA:
 INCARICATO ALL'UFFICIO ...
 della Provincia di MILANO
 DATA: 20-7-1965
 FIRMA: *Vincenzo Vincenzo*

SPAZIO RISERVATO PER LE ANNOTAZIONI D'UFFICIO

DATA
 PROT. N°

LIBRERIA DEGLI UFFICI - MILANO Via F. Lulli, 26 - Tel. 48222

Ultima planimetria in atti