

MODULARIO
LIRE 400



MINISTERO DELLE FINANZE
DIREZIONE GENERALE DEL CATASTO E DEI SS.TT.EE.
CATASTO EDILIZIO URBANO (RDL 13-4-1939, n. 652)

MOD. AN (CEU)

LIRE
400

Planimetria di u.u. in Comune di **Vetralla** via **A. Diaz** civ.

PIANO PRIMO (h = 2.70)

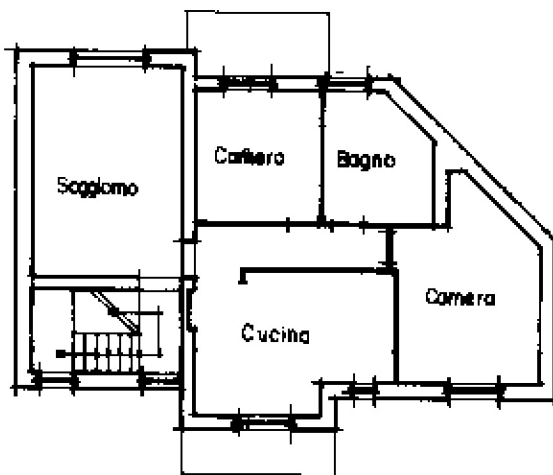

SOFFITTA - PIANO SECONDO

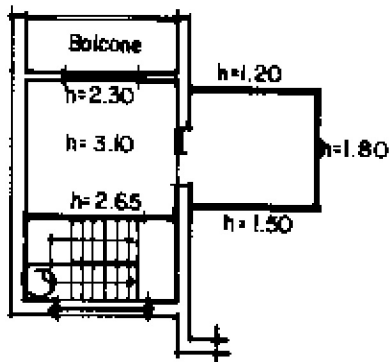

ORIENTAMENTO



SCALA DI 1:250

man 01
Situazione al 02/10/2019 - Comune di VETRALLA (L814) - < Foglio: 21 - Particella: 886 - Subalterno: 4 >
Città dei Fabbricati - VIA GENERALE ARMANDO DIAZ piano: 1-2;

Dichiarazione di N.C.



Compilata dal **Geom. Aquilini Mario Teresa**

RISERVATO ALL'UFFICIO

Ultima planimetria in attuazione

Data presentazione: 16/11/1993 - Data: 02/10/2019 - n. T318226 - Richiedente: CLRFR80E07M082G

Totale schede: 1 - Formato di acquisizione: A4(210x297) - Formato stampa richiesto: A4(210x297)

886

della provincia di **Viterbo** n. **859**

data Firma

19/11/15