

N-84700

E-44900

Direzione Provinciale di Viterbo Ufficio Provinciale - Territorio - Direttore ADOLFO BRAY

Vis. Lei (0 90 euro)

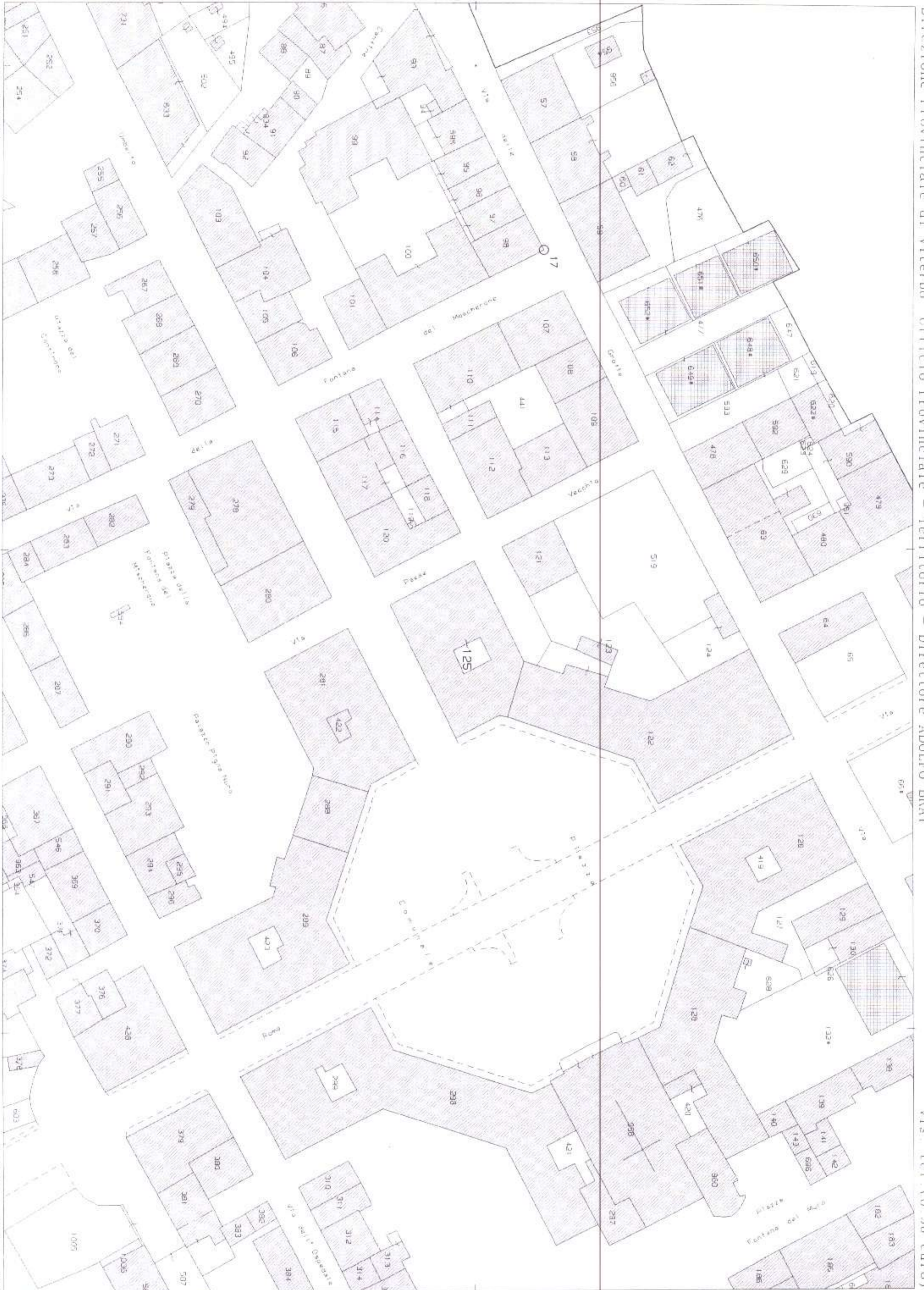

I Particella 125

Comune SAN LORENZO NUOVO
Foglio 8

Scala originale 1:1000
Dimensione cornice: 267.000 x 189.000 metri

13-Ago-2020 16:31:55
Prot. n. T103667/2020

**Agenzia del Territorio
CATASTO FABBRICATI
Ufficio Provinciale di
Viterbo**

Dichiarazione protocollo n. VT0027257 del 26/02/2007

Planimetria di u.i.u. in Comune di San Lorenzo Nuovo

Via Umberto I

civ. 8

Identificativi Catastali:

Sezione:

Foglio: 8

Particella: 125

Subalterno: 12

Compilata da:
Mincini Mirko

Iscritto all'albo:
Geometri

Prov. Viterbo

N. 1304

Scheda n. 1

Scala 1:200

PIANO PRIMO



PIANO SECONDO

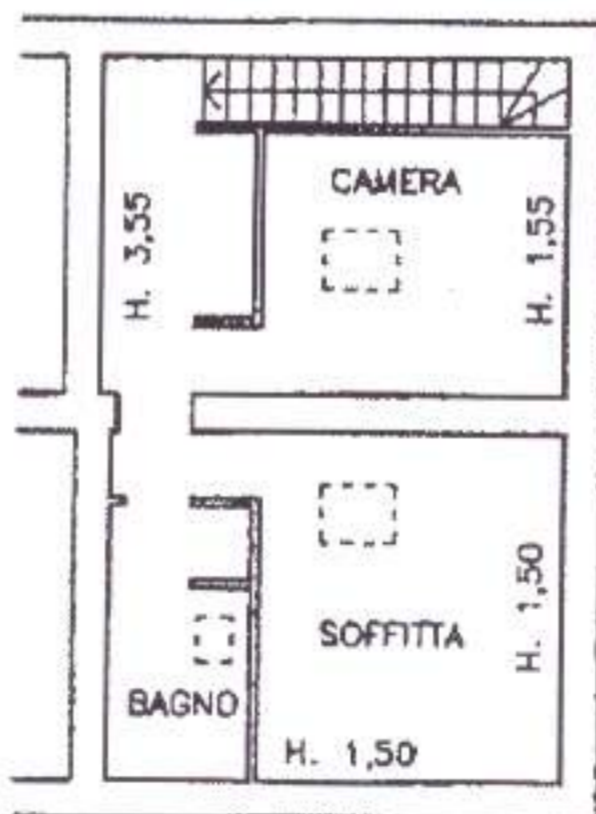

N

Catasto dei Fabbricati - Situazione al 28/05/2020 - Comune di SAN LORENZO NUOVO(H969) - < Foglio: 8 Particella: 125 - Subalterno 12 >
VIA UMBERTO I n. 8 piano: 1-2;

MINISTERO DELLE FINANZE

DIREZIONE GENERALE DEL CATASTRO E DEI SERVIZI TECNICI FISCALI

REGOLAMENTO GENERALE DELLA PROPRIETA' IMMOBILIARE URBANA

Planimetria degli immobili urbani denunciati con la Scheda IV

di *San Lorenzo Nuovo - Ditta "De Manucci" sede in via del Commercio n. 10 - 4°*

Si legge cognome nome, paternita' del proprietario intestatario

ACCERTAMENTO GENERALE
PROPRIETA' IMMOBILIARE

R. D. L. 13 aprile 1939 - XV

COMUNE

di

Talloncino di riscatto

DELLA

SCHEDA NUMERO

268920

AVVERTENZA: Il presente talloncino deve essere in cura del dichiarante sulla planimetria (riproducente la planimetria denunciata con la presente scheda) da presentarsi senza dell'articolo 7 del R. D. L. 13 aprile 1939 - XVII, n. 639.

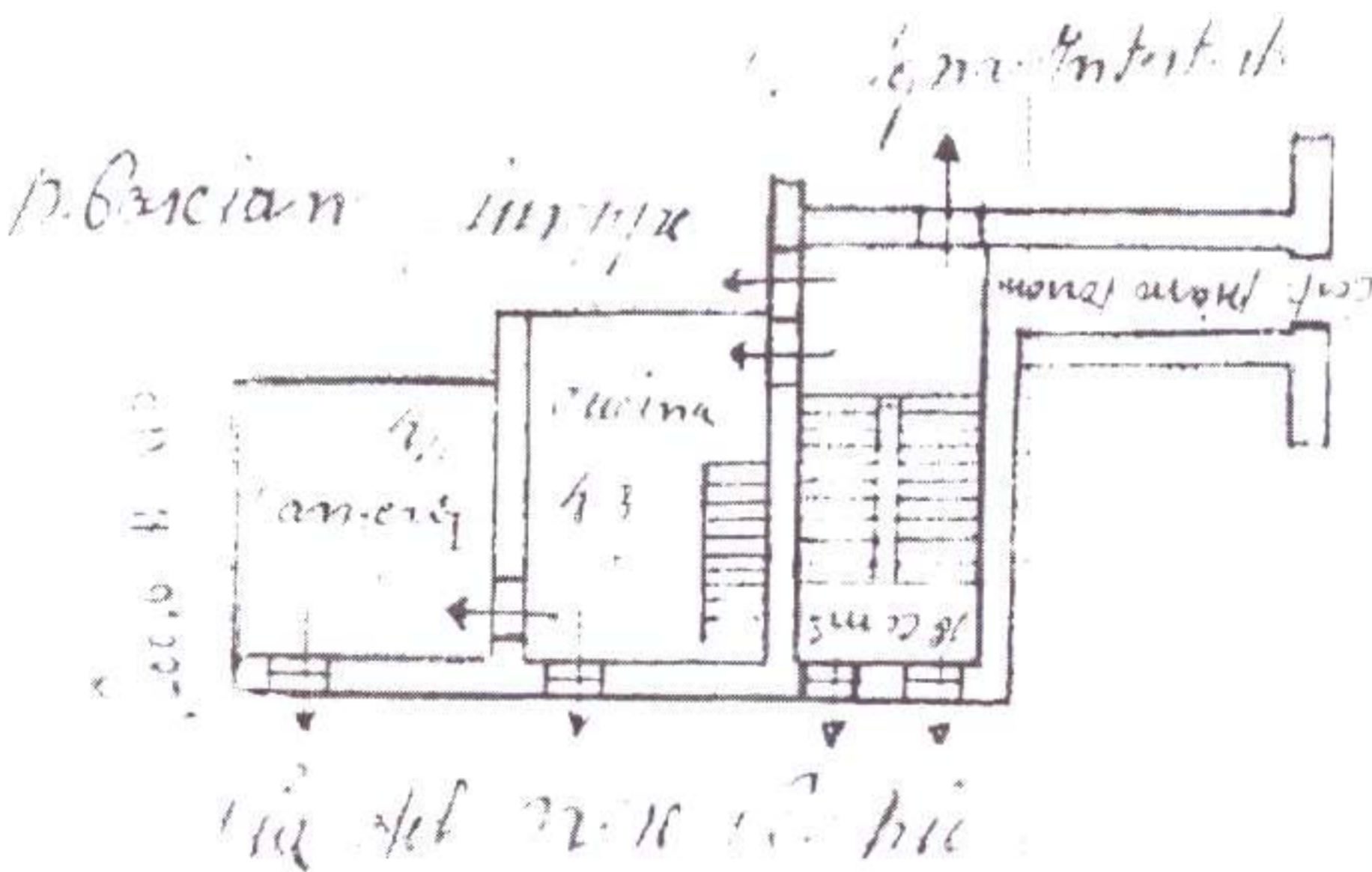
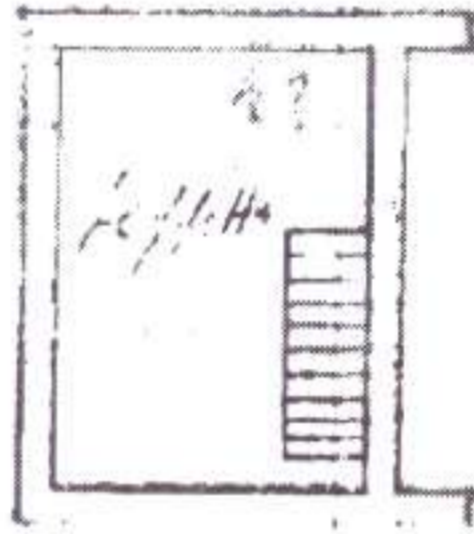

via del Commercio n. 10

Catasto dei Fabbricati - Situazione al 21/09/2020 - Comune di SAN LORENZO NUOVO (H969) - Immobilità Soverane