

ALLEGATO 2

Documentazione catastale

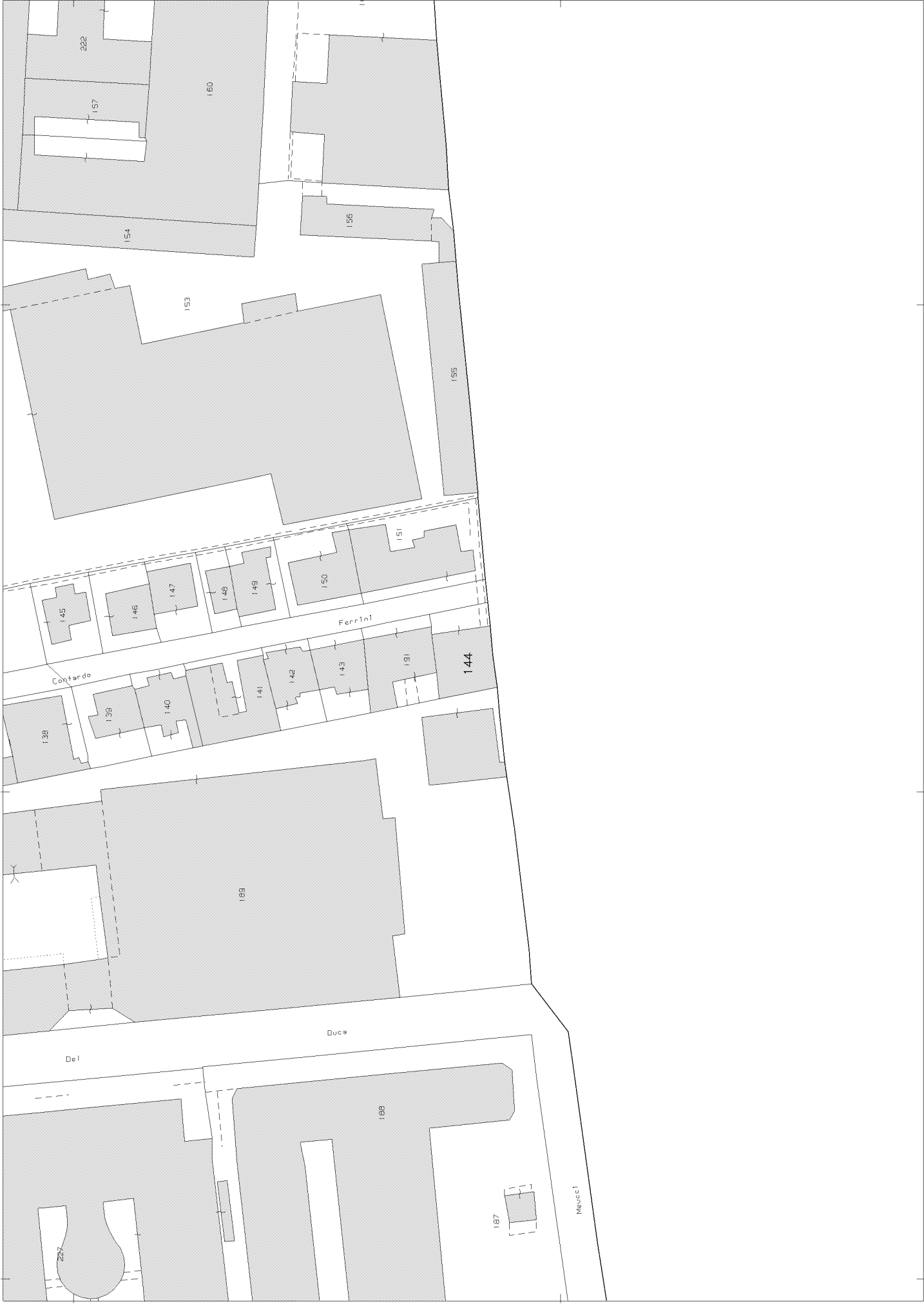

N=5042000

24-Nov-2021 15:59:25
Prot. n. T284966/2021

Scala originale: 1:1000
Dimensione cornice: 267.000 x 189.000 metri

Comune: BRESSO
Foglio: 10

MODULARIO
F. rig. rend. 497



MINISTERO DELLE FINANZE
DIREZIONE GENERALE DEL CATASTO E DEI SS.TT.EE.
CATASTO EDILIZIO URBANO (RDL 13-4-1939, n. 652)

MOD. BN. (CEU)

LIRE
500

Planimetria di u.i.u. in Comune di BRESSO via C. FERRINI civ. 28

PIANO RIALZATO - H=3.27

PROPR. SACOP

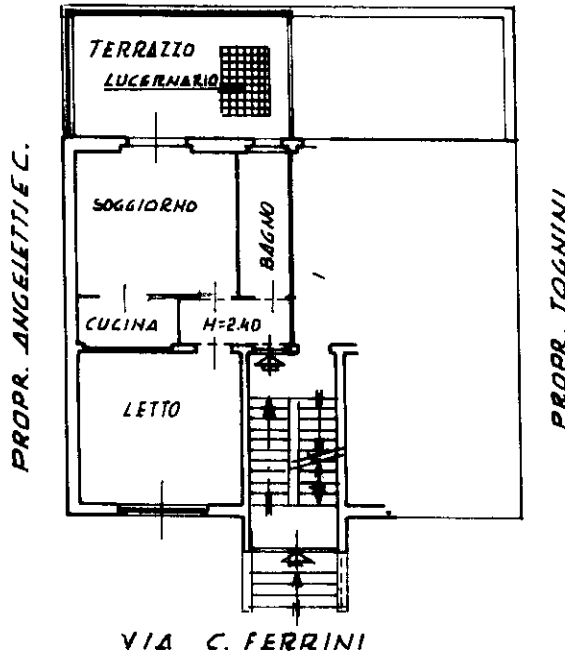

Catasto dei Fabbricati - Situazione al 24/11/2021 - Comune di BRESSO (B162) - < Foglio: 10 - Particella: 144 - Subalterno: 1 >
VIA CONTARDO FERRINI n. 28 piano: T.

ORIENTAMENTO

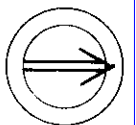

SCALA DI 1: 200

Dichiarazione di N.C.
Denuncia di variazione

Compilata dal Geom. CATTANEO
(Titolo, cognome e nome)
AMBROGIO

RISERVATO ALL'UFFICIO

Ultima planimetria in atti

Identificativi catastali
Data presentazione: 28/10/1994 - Data: 24/11/2021 - n. T288714 - Richiedente: RMLFBG76S12F205V
Totale schede: 1 - Formato di acquisizione: A4 (210x297) - Formato stampa: A4 (210x297)
n. 1 sub. 1

Iscritto all'albo dei GEOMETRI
della provincia di MILANO n. 4506
data _____ Firma Geom. AMBROGIO CATTANEO

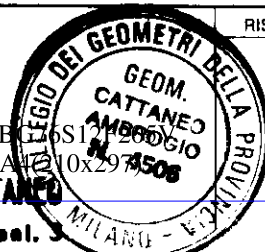

BRESSO - Via Parallela, 3



Ufficio Provinciale di Milano - Territorio
Servizi Catastali

Visura storica per immobile

Situazione degli atti informatizzati dall'impianto meccanografico al 24/11/2021

Data: 24/11/2021 - Ora: 15.57.39 Segue

Visura n.: T283833 Pag: 1

Dati della richiesta	Comune di BRESSO (Codice: B162) Provincia di MILANO
Catasto Fabbricati	Foglio: 10 Particella: 144 Sub.: 1

INTESTATO

1	REGINA Leana nata a MILANO il 07/04/1981	RGNLNE81D47E205K*	(1) Proprieta` per 1/1
---	--	-------------------	------------------------

Unità immobiliare dal 09/11/2015

N.	DATI IDENTIFICATIVI				DATI DI CLASSAMENTO				DATI DERIVANTI DA			
	Sezione Urbana	Foglio	Particella	Sub	Zona Cens.	Micro Zona	Categoria	Classe		Consistenza	Superficie Catastale	Rendita
1		10	144	1			A/3	5	3 vani	Totale: 61 m ² Totale escluse aree scoperte** : 55 m ²	Euro 286,63	Variazione del 09/11/2015 - Inserimento in visura dei dati di superficie.
Indirizzo												
VIA CONTARDO FERRINI n. 28 piano: T;												
Notifica												
				Partita	2046			Mod.58				

Mappali Terreni Correlati
Codice Comune B162 - Sezione - Foglio 10 - Particella 144

Situazione dell'unità immobiliare dal 28/10/1994

N.	DATI IDENTIFICATIVI				DATI DI CLASSAMENTO				DATI DERIVANTI DA			
	Sezione Urbana	Foglio	Particella	Sub	Zona Cens.	Micro Zona	Categoria	Classe		Consistenza	Superficie Catastale	Rendita
1		10	144	1			A/3	5	3 vani		Euro 286,63 L. 555.000	VARIAZIONE del 28/10/1994 in atti dal 03/06/1998 DIVERSA DISTRIBUZIONE SPAZI INTERNI - PROG. FIN.98 (n. 26971.1/1994)
Indirizzo												
, VIA CONTARDO FERRINI n. 28 piano: T;												
Notifica												
				Partita	2046			Mod.58				



Ufficio Provinciale di Milano - Territorio
Servizi Catastali

Visura storica per immobile

Situazione degli atti informatizzati dall'impianto meceanografico al 24/11/2021

Data: 24/11/2021 - Ora: 15.57.39 Segue

Visura n.: T283833 Pag: 2

Situazione dell'unità immobiliare dal 01/01/1992

N.	DATI IDENTIFICATIVI				DATI DI CLASSAMENTO				DATI DERIVANTI DA		
	Sezione	Foglio	Particella	Sub	Zona Cens.	Micro Zona	Categoria	Classe		Consistenza	Superficie Catastale
1	Urbana	10	144	1			A/3	5	3 vani		Euro 286,63 L. 555.000
Indirizzo: , VIA CONTARDO FERRINI n. 28 piano: T scala: U;											
Notifica - , Partita 2046 Mod.58 -											

Situazione dell'unità immobiliare dall'impianto meceanografico

N.	DATI IDENTIFICATIVI				DATI DI CLASSAMENTO				DATI DERIVANTI DA		
	Sezione	Foglio	Particella	Sub	Zona Cens.	Micro Zona	Categoria	Classe		Consistenza	Superficie Catastale
1	Urbana	10	144	1			A/3	5	3 vani		L. 1.338
Indirizzo: , VIA CONTARDO FERRINI n. 28 piano: T scala: U;											
Notifica - , Partita 2046 Mod.58 -											

Situazione degli intestati dal 11/01/2007

N.	DATI ANAGRAFICI	CODICE FISCALE	DIRITTI E ONERI REALI
1	REGINA Leana nata a MILANO il 07/04/1981	RGNLNE81D47F205K*	(1) Proprieta` per 1/1
DATI DERIVANTI DA			
ISTRUMENTO (ATTO PUBBLICO) del 11/01/2007 Nota presentata con Modello Unico in atti dal 18/01/2007 Repertorio n.: 73082 Rogante: VENEZIA STEFANO Sede: BRESCO Registrazione: Sede: COMPRAVENDITA (n. 4138.1/2007)			

Situazione degli intestati dal 15/02/1995

N.	DATI ANAGRAFICI	CODICE FISCALE	DIRITTI E ONERI REALI
1	FRIGATO Guido nato a MILANO il 29/11/1964	FRGGDU64S29F205Z*	(1) Proprieta` fino al 11/01/2007
DATI DERIVANTI DA			
SCRITTURA PRIVATA del 15/02/1995 protocollo n. 89829 Voltura in atti dal 19/10/2000 Repertorio n.: 57646 Rogante: CARBONE PAOLO Sede: CESANO MADERNO Registrazione: UR Sede: DESIO n. 522 del 07/03/1995 (n. 305678.1/1995)			

Situazione degli intestati dall'impianto meceanografico

N.	DATI ANAGRAFICI	CODICE FISCALE	DIRITTI E ONERI REALI
1	FERRARIO Adriano nato a MILANO il 26/05/1929	FRRDRN29E26F205V*	(1) Proprieta` per 250/1000 fino al 15/02/1995
2	FERRARIO Giuseppe nato a MILANO il 19/12/1932	FRRGPP32T19F205A*	(1) Proprieta` per 250/1000 fino al 15/02/1995
3	FERRARIO Pierino nato a GARBAGNATE MILANESE il 12/01/1923	FRRPRN23A12D912P*	(1) Proprieta` per 250/1000 fino al 15/02/1995
4	FERRARIO Rsa nata a MILANO il 15/07/1934		(1) Proprieta` per 250/1000 fino al 15/02/1995



Ufficio Provinciale di Milano - Territorio
Servizi Catastali

Data: 24/11/2021 - Ora: 15.57.39 Fine

Visura n.: T283833 Pag: 3

Visura storica per immobile

Situazione degli atti informatizzati dall'impianto meccanografico al 24/11/2021

DATI DERIVANTI DA

Impianto meccanografico del 30/06/1987

Unità immobiliari n. 1

Tributi erariali: Euro 0,90

Visura telematica

* Codice Fiscale Validato in Anagrafe Tributaria

** Si intendono escluse le "superfici di balconi, terrazzi e aree scoperte pertinenziali e accessorie, comunicanti o non comunicanti" (cfr. Provvedimento del Direttore dell'Agenzia delle Entrate 29 marzo 2013).