

MODULARIO
F. - Cat. S. T. - 315

[REDACTED]
Mod. B (Nuovo Catasto Edilizio Urbano)

NUOVO CATASTO EDILIZIO URBANO

(R. DECRETO-LEGGE 13 APRILE 1939, N. 662)

Planimetria dell'immobile situato nel Comune di Pernumeto s/mar. Via Puccini, 2

Ditta [REDACTED]

Allegata alla dichiarazione presentata all'Ufficio Tecnico Erariale di Pilcano

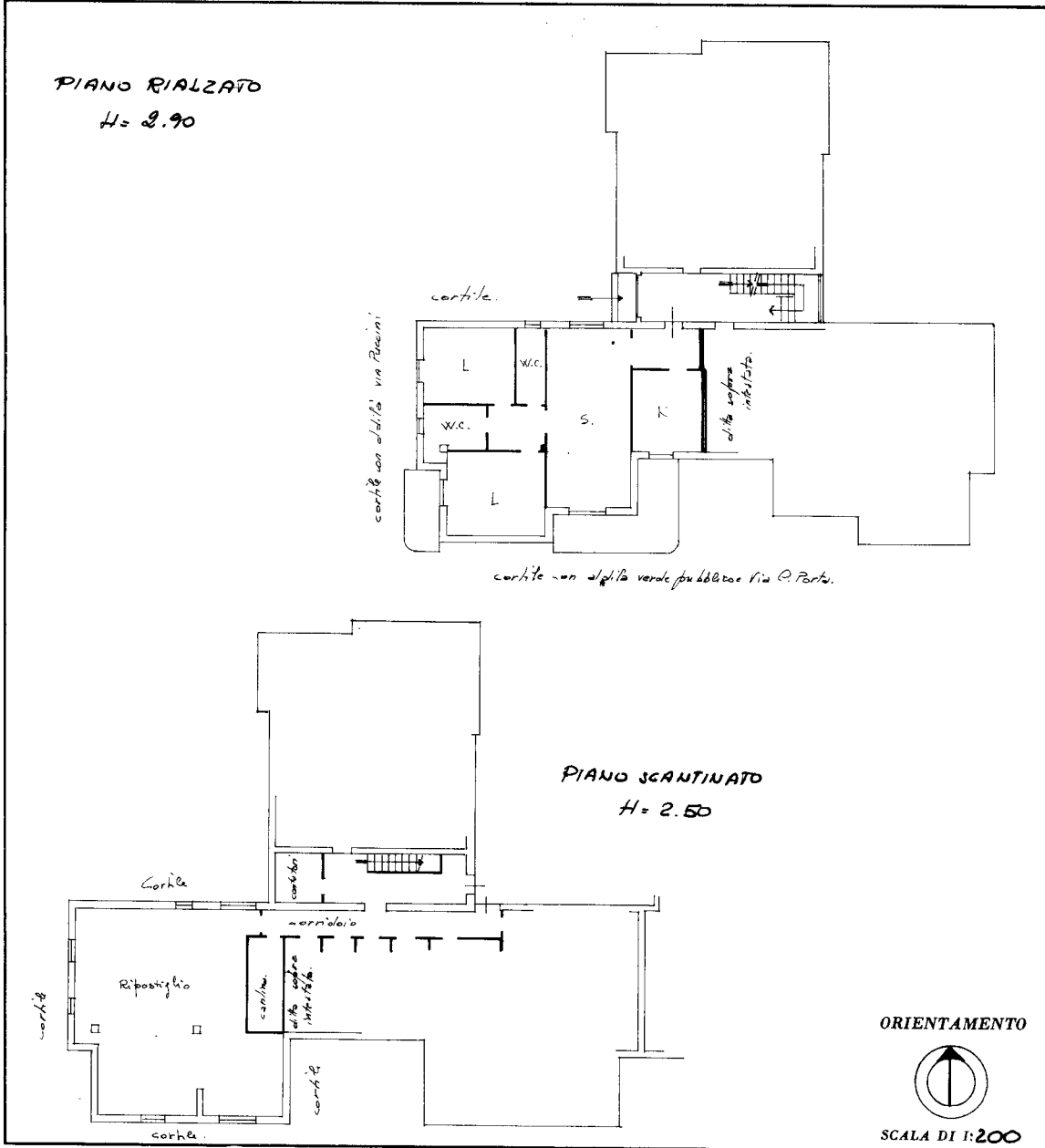

SPAZIO RISERVATO PER LE ANNOTAZIONI D'UFFICIO

DATA 13/01/78 - 31691

PROT. N°

LIBRERIA DEGLI UFFICI
20121 MILANO
Via F. Forth, 26 - Telefono 550277

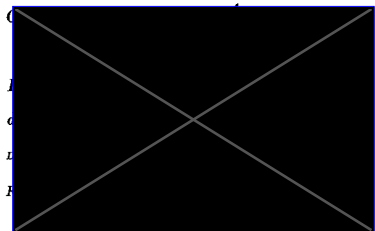

Catasto dei Fabbricati - Situazione al 12/02/2019 - Comune di CERNUSCO SUL NAVIGLIO (C523) - < Foglio: 31 - Particella: 248 - Subalterno: 3 >
VIA GIACOMO PUCCINI n. 2 piano: T-S1;

Ultima planimetria in atti