



MINISTERO DELLE FINANZE
DIREZIONE GENERALE DEL CATASTO E DEI SERVIZI TECNICI ERARIALI

Mod. B (Nuovo Catasto Edilizio Urbano)

Lire
20

NUOVO CATASTO EDILIZIO URBANO

(R. DECRETO-LEGGE 13 APRILE 1939, N. 652)

Planimetria dell'immobile situato nel Comune di BOLLATE

Via AQUILEIA

Ditta IMM. AQUILEIA SAS

Allegata alla dichiarazione presentata all'Ufficio Tecnico Erariale di MILANO

SCHEDA 0 NO 1733056

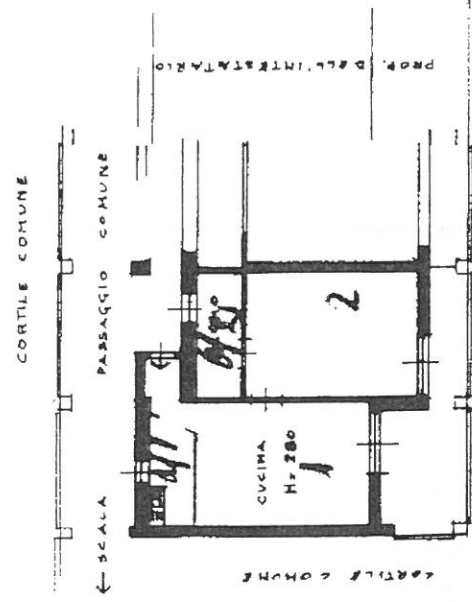

PIANO TERZO



ORIENTAMENTO

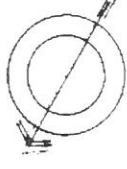

SCALA DI 1:200

SPAZIO RISERVATO PER LE ANNOTAZIONI D'UFFICIO

DATA

PROT. N°

Compilata dal

(Titolo, nome e cognome del tecnico)

dot. Arch. MARCO ROMANO

Iscritto all'Albo de Architetti
della Provincia di Milano

DATA 3-10-1966

Firma: Marco Romano

NUOVO CATASTO EDILIZIO URBANO

(R. DECRETO-LEGGE 13 APRILE 1939, N. 652)

Planimetria dell'immobile situato nel Comune di BOLLATE Via AQUILEIRA 12 R

Ditta IMM. STELLA S.P.A. Con Sede in Milano

Allegata alla dichiarazione presentata all'Ufficio Tecnico Erariale di MILANO

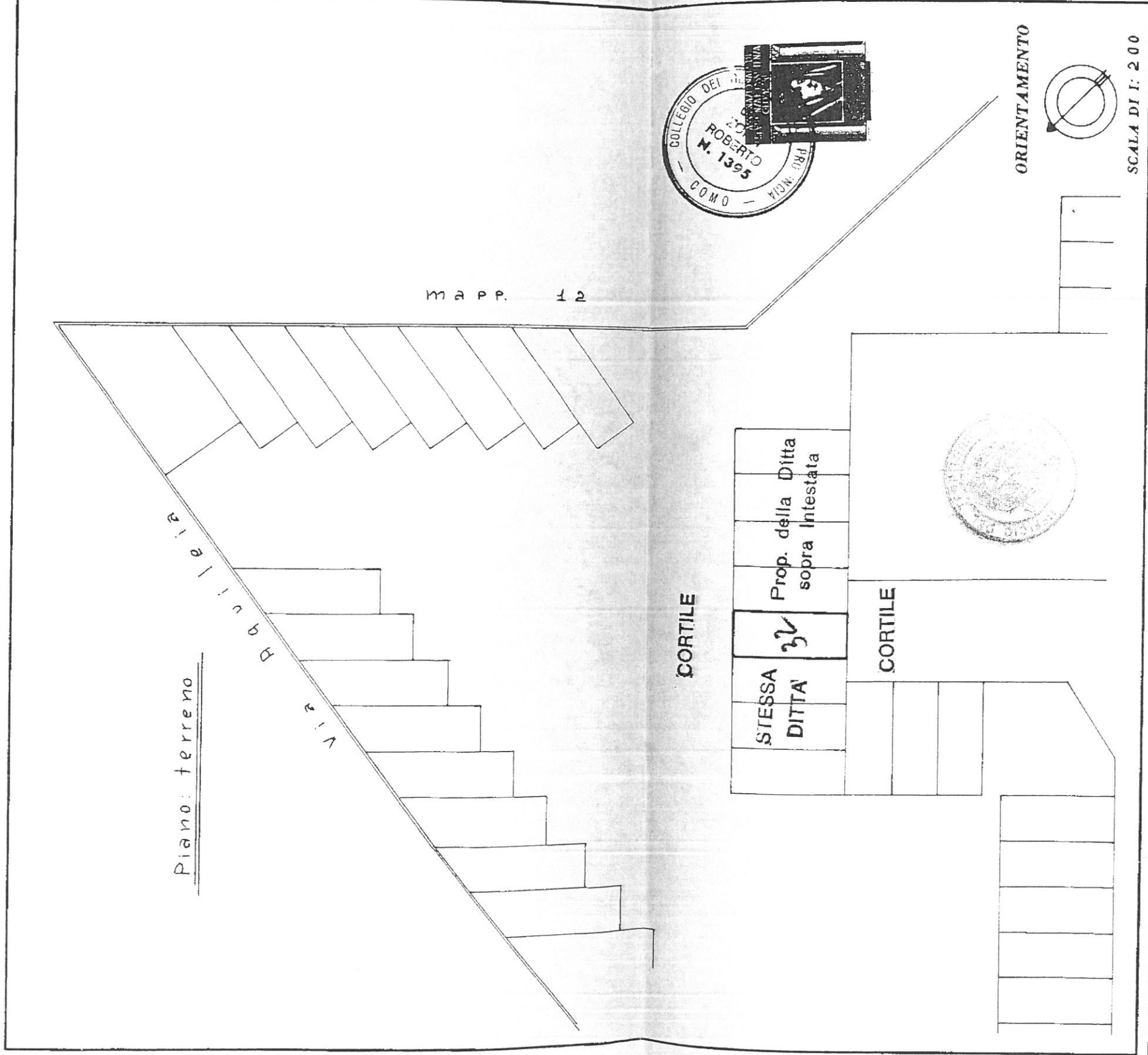

SPAZIO RISERVATO PER LE ANNOTAZIONI D'UFFICIO

DATA 367h
 PROT. N. 67
116
 SUBALTERNO 167

LIBRERIA DEGLI UFFICI
 20121 MILANO
 Via F. Testi, 24 - Telefono 860227

MAR 1981

Compilata dal **Geom. ROBERTO ZOPPI**

(Titolo, nome e cognome del tecnico)

Iscritto all'Albo de Geometri N.º 1395
della Provincia di COMO

DATA

Firma:

Roberto Zoppi