

**Agenzia del Territorio
CATASTO FABBRICATI**
Ufficio Provinciale di
Milano

Dichiarazione protocollo n. MI0726968 del 11/09/2008

Planimetria di u.i.u. in Comune di Liscate

Via San Paolo Della Croce

civ. SC

Identificativi Catastali:

Sezione:
Foglio: 1
Particella: 213
Subalterno: 11

Compilata da:

Iscritto all'albo:
Geometri

Prov. Milano

N.

Scheda n. 1

Scala 1:200

Immobile graffiato

PIANO PRIMO

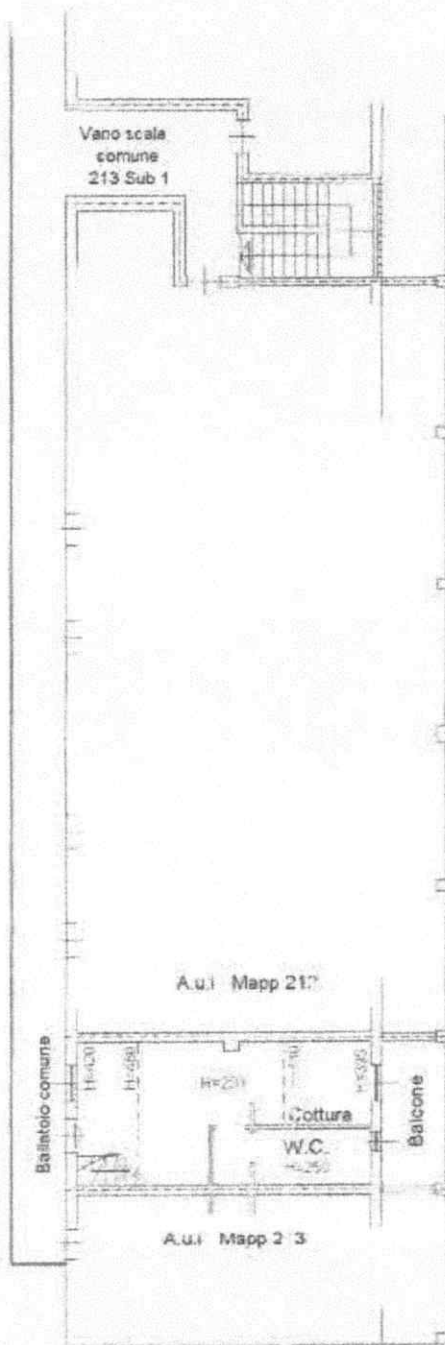

PIANO INTERRATO

H=240

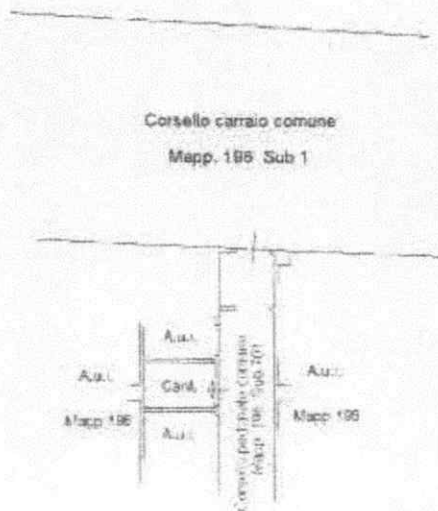

PIANO SECONDO



Situazione al 29/04/2019 - Comune di LISCATE(E610) - < Foglio: 1 Particella: 213 - Subalterno 11 > Immobile graffiato
Catasto Fabbricati - Via San Paolo Della Croce n. SC piano: 1-2-S1 edificio: C;

Agenzia del Territorio
CATASTO FABBRICATI
Ufficio Provinciale di
Milano

Dichiarazione protocollo n. MI003262 del 19/01/2006

Planimetria di u.i.u. in Comune di Liscate

Via S.paolo Della Croce

civ. SC

Identificativi Catastali:

Sezione:
Foglio: 1
Particella: 196
Subalterno: 3

Compilata da:

Iscritto all'albo:
Geometri

Prov. Milano

N.

Scheda n. 1

Scala 1:200

PIANO INTERRATO

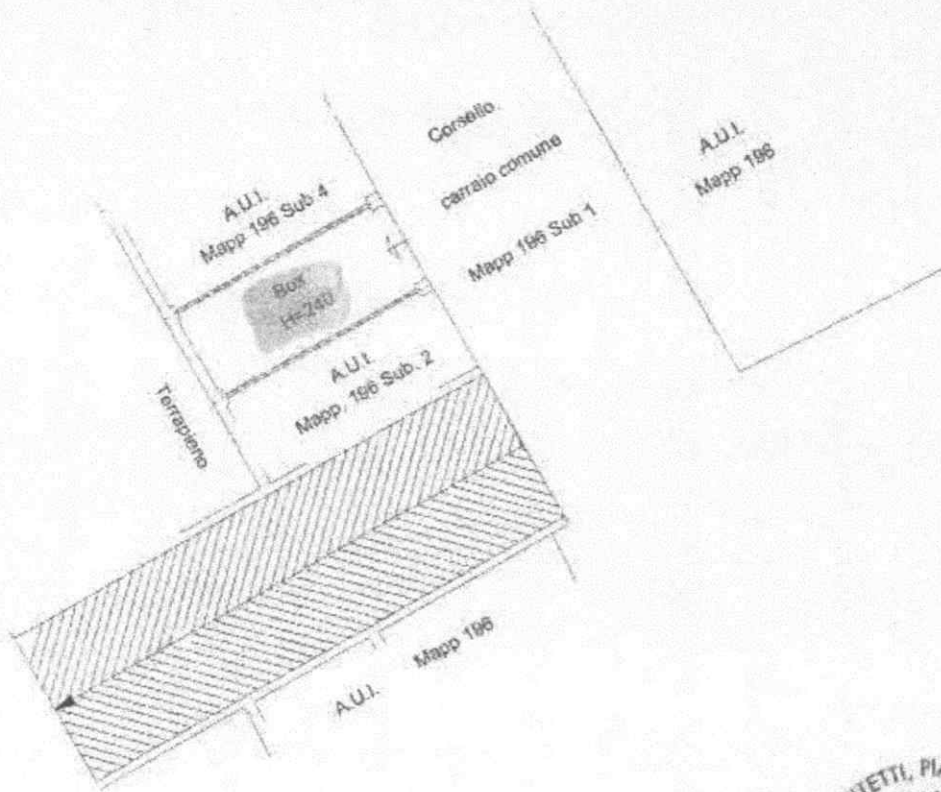

Catasto dei Fabbricati - Situazione al 29/04/2019 - Comune di LISCATE(E610) - Foglio: 1 Particella: 196 - Subalterno: 3
VIA SAN PAOLO DELLA CROCE n. SC piano: S1;

Firmato Da: MARIO LEANDRO MACCARINI Emesso Da: INFOCERT FIRMA QUALIFICATA 2 Serial#: a8966c