

*Tribunale di Viterbo – Ufficio Esecuzioni Immobiliari
Esecuzione R.G.E. n. 257/2018*

Fotografia n. 1

Caprarola, 22 febbraio 2019

Vista del piccolo fabbricato con accesso da via Sant'Egidio n. 21 (catastalmente n. 25); si nota la tinteggiatura esterna recentemente rinnovata.



*Tribunale di Viterbo – Ufficio Esecuzioni Immobiliari
Esecuzione R.G.E. n. 257/2018*

Fotografia n. 2

Caprarola, 22 febbraio 2019

Appartamento in via Sant'Egidio n. 21 (catastalmente n. 25); particolare della cucina; sulla sinistra la scala che sale al primo piano.



*Tribunale di Viterbo – Ufficio Esecuzioni Immobiliari
Esecuzione R.G.E. n. 257/2018*

Fotografia n. 3

Caprarola, 22 febbraio 2019

Appartamento in via Sant'Egidio n. 21 (catastalmente n. 25); particolare del soggiorno al piano primo.



*Tribunale di Viterbo – Ufficio Esecuzioni Immobiliari
Esecuzione R.G.E. n. 257/2018*

Fotografia n. 4

Caprarola, 22 febbraio 2019

Appartamento in via Sant'Egidio n. 21 (catastalmente n. 25); particolare del soggiorno al piano primo; sullo sfondo il servizio igienico e sulla sinistra la scala che sale al piano sottotetto.



Tribunale di Viterbo – Ufficio Esecuzioni Immobiliari
Esecuzione R.G.E. n. 257/2018

Fotografia n. 5

Caprarola, 22 febbraio 2019

Appartamento in via Sant'Egidio n. 21 (catastalmente n. 25); particolare del servizio igienico.



*Tribunale di Viterbo – Ufficio Esecuzioni Immobiliari
Esecuzione R.G.E. n. 257/2018*

Fotografia n. 6

Caprarola, 22 febbraio 2019

Appartamento in via Sant'Egidio n. 21 (catastalmente n. 25); particolare della scala che raggiunge il piano sottotetto.

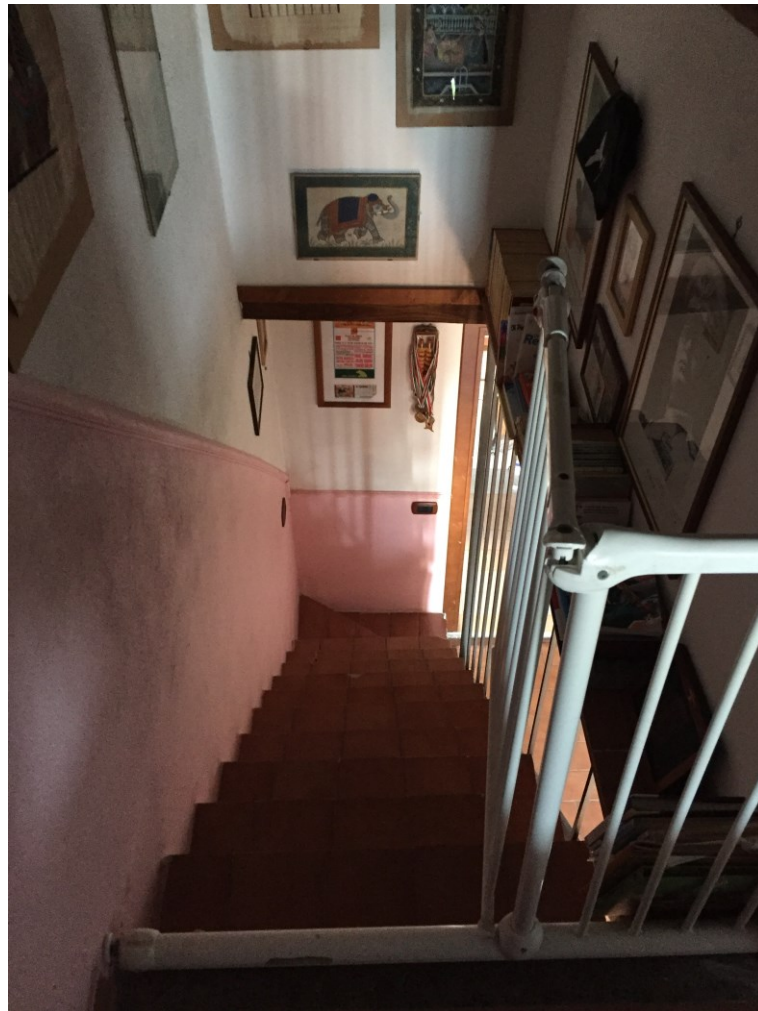

*Tribunale di Viterbo – Ufficio Esecuzioni Immobiliari
Esecuzione R.G.E. n. 257/2018*

Fotografia n. 7

Caprarola, 22 febbraio 2019

Appartamento in via Sant'Egidio n. 21 (catastalmente n. 25); particolare del locale sottotetto adibito a camera da letto.



*Tribunale di Viterbo – Ufficio Esecuzioni Immobiliari
Esecuzione R.G.E. n. 257/2018*

Fotografia n. 8

Caprarola, 22 febbraio 2019

Appartamento in via Sant'Egidio n. 21 (catastalmente n. 25); particolare del piccolo vano utilizzato come camera al piano sottotetto.



*Tribunale di Viterbo – Ufficio Esecuzioni Immobiliari
Esecuzione R.G.E. n. 257/2018*

Fotografia n. 9

Caprarola, 22 febbraio 2019

Appartamento in via Sant'Egidio n. 21 (catastalmente n. 25); particolare della modesta lesione presente nella muratura d'ambito al piano terra.

