

MODULARIO
F rig rend. 497



MINISTERO DELLE FINANZE
DIREZIONE GENERALE DEL CATASTO E DEI SS.TT.EE.

MOD. 8N (CEU)

CATASTO EDILIZIO URBANO (RDL 13-4-1939, n. 652)

Planimetria di u.i.u. in Comune di TREZZO S/ADDA via S. PELLICO civ. 22A

PIANTA PIANO PRIMO

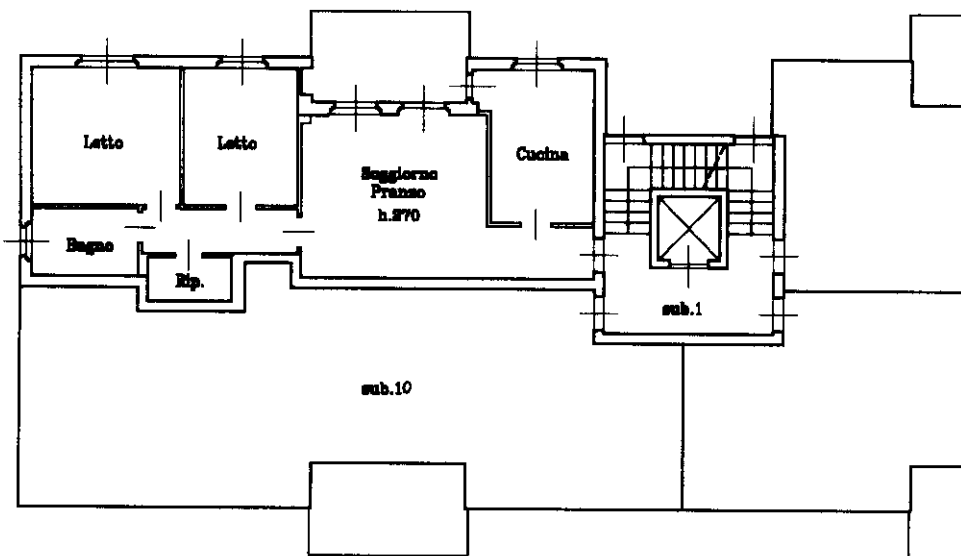

PIANTA PIANO SEMINTERRATO

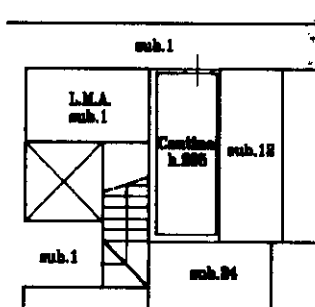

ORIENTAMENTO

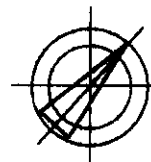

SCALA DI 1: 200

Dichiarazione di N.C.
Denuncia di variazione

Compilata dal **GEOMETRA**
STUCCHI LUIGI
(Titolo, cognome e nome)

RISERVATO ALL'UFFICIO

Ultima planimetria in atti
identificativi catastali

Iscritto all'albo de **GEOMETRI**
BERGAMO
della provincia di **BERGAMO**

Data presentazione: 03/07/1998 - Data: 04/03/2022 - n. T122949 - Richiedente: MRCCST69D44D612L
Totale schede: 1 - Formato di acquisizione: A4(210x297) data **01/07/98** Firma

Catasto dei Fabbricati - Situazione al 04/03/2022 - Comune di TREZZO SULL'ADDA(L411) - < Foglio 21 - Particella 753 - Subalterno 11 >
VIA PELLICO SILVIO n. 22A Piano S-I-1

MODULARIO
F. rig. rend. 487



MINISTERO DELLE FINANZE
DIREZIONE GENERALE DEL CATASTO E DEI SS.TT.EE.
CATASTO EDILIZIO URBANO (RDL 13-4-1939, n. 652)

MOD. **BN** (CEU)

Planimetria di u.i.u. in Comune di **TREZZO S/ADDA** via **S. PELLICO** civ. **22**

PIANTA PIANO SEMINTERRATO

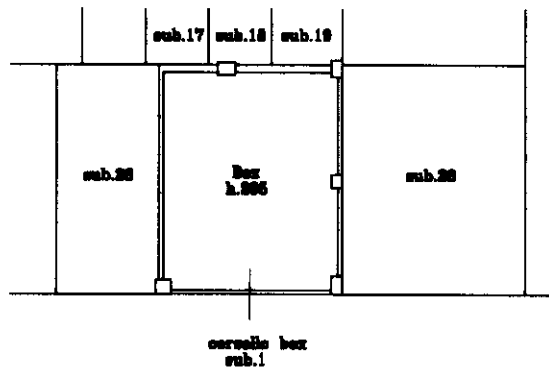

ORIENTAMENTO

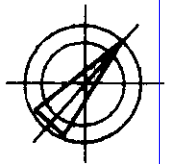

SCALA DI 1: 200

Dichiarazione di N.C.
Denuncia di variazione

Compilata dal **GEOMETRA**
STUCCHI LUIGI
(Titolo, cognome e nome)

RISERVATO ALL'UFFICIO

Ultima planimetria in atti
21
F. n. **153** sub. **27**

Iscritto all'albo de **GEOMETRI**
BERGAMO **3048**
data **01/07/98** Firma

