

Agenzia del Territorio
CATASTO FABBRICATI
Ufficio Provinciale di
Milano

Dichiarazione protocollo n. MI0117004 del 09/02/2005

Planimetria di u.i.u. in Comune di Milano

Via Tracia

civ. 2

Identificativi Catastali:

Sezione:

Foglio: 337

Particella: 48

Subalterno: 4

Compilata da:
Taroppio Stefano

Iscritto all'albo:
Periti Edili

Prov. Milano

N. 4004

Scheda n. 1

Scala 1:200

PIANTA PIANO PRIMO
H=3.00

Cortile Mapp. 55

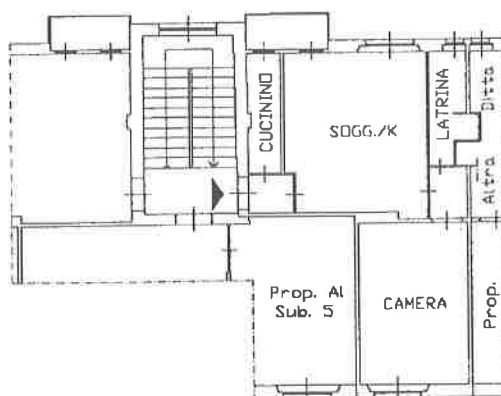

Via Tracia

PIANTA PIANO SEMINTERRATO
H=2.40

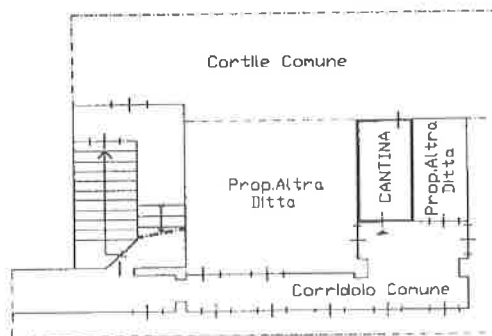

Ultima planimetria in atti

Data: 14/09/2021 - n. T448276 - Richiedente: CRRMNC64D69F205K

totale schede: 1 - Formato di acquisizione: A4(210x297) - Formato stampa richiesto: A4(210x297)

Catasto dei Fabbricati - Situazione al 14/09/2021 - Comune di MILANO (F205) - < Foglio: 337 - Particella: 48 - Subalterno: 4 >
VIA TRACIA n. 2 piano: 1-S1;