



DOTT.ARCH. STEFANIA MAGNI

ALL 3

Planimetrie catastali dei beni



M 5032100

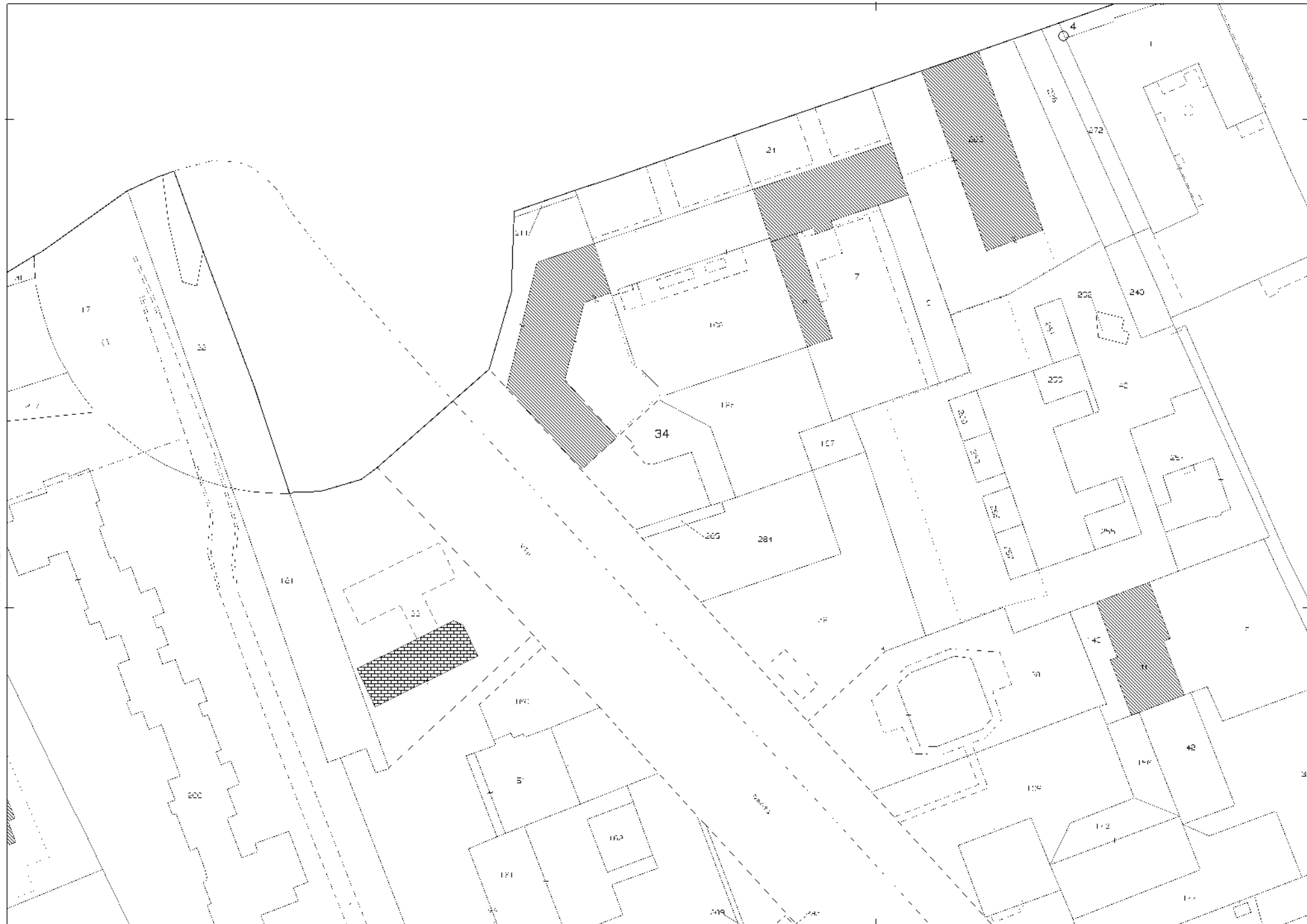

K 1511600

1 Particella: 34

Scala originale: 1:1000
Dimensione cornice: 267.000 x 189.000 metri

9-Dic-2020 9:38:8
Prof. n. T40234/2020

Comune: MILANO
Foglio: 543

MODULARIO
F. - Cat. S. T. - 215



MINISTERO DELLE FINANZE
DIREZIONE GENERALE DEL CATASTO E DEI SERVIZI TECNICI ERARIALI

Mod. B (Nuovo Catasto Edilizio Urbano)

Lire
20

NUOVO CATASTO EDILIZIO URBANO

(IL DECRETO LEGGE 13 APRILE 1959, N. 652)

Planimetria dell'immobile situato nel Comune di **MILANO** Via **S. Rita**

Ditta **DE-TOMASI - MILANI** - impresa Costruzioni Edili Civili

- Industriali e Cementi Armati

Allegata alla dichiarazione presentata all'Ufficio Tecnico Erariale di **MILANO** **165440**

SCHEDA **M/2669H**

PIANO TERRENO

h. 4.00

giardino - cortile

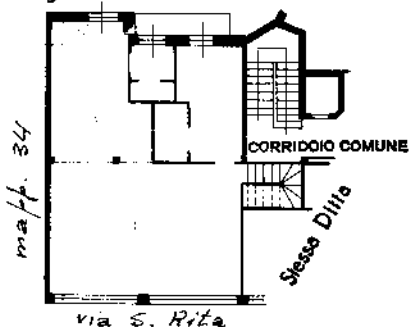

PIANO SEMINTERRATO

h. 3.50

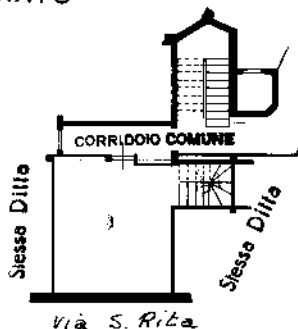

ORIENTAMENTO



SCALA DI 1:200

SPAZIO RISERVATO PER LE ANNOTAZIONI D'UFFICIO

DATA
PROT. N°

22 DIC. 1966

Compilata dal Ingegnere

Mario Bongiani

Iscritto all'Albo de Ingegneri

della Provincia di Milano

DATA 21-12-1966

Firma: Mario Bongiani

Ultima planimetria in atti

Catasto dei Fabbricati - Situazione al 09/12/2020 - Comune di MILANO (F205) - < Foglio: 543 - Particella: 34 - Subalterno: 1 >
Firmato DA: **ANIMARITA** - **DEB** - **CA** - **SC** - **DB** - **TR** - **FR** - **MA** - **CO** - **JA** - **SH** - **CA** 2 Serial#: 167943e

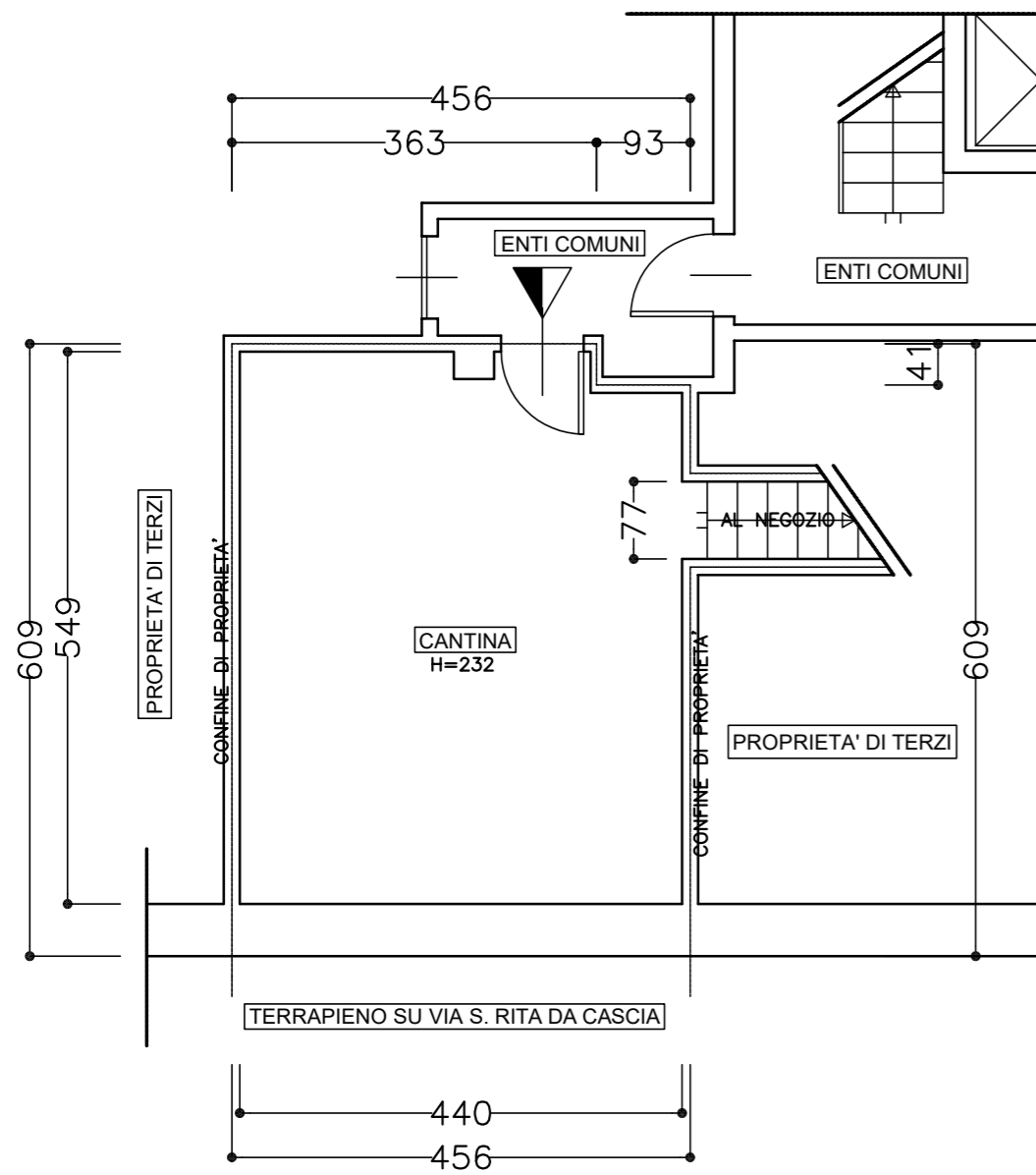

PIANO INTERRATO

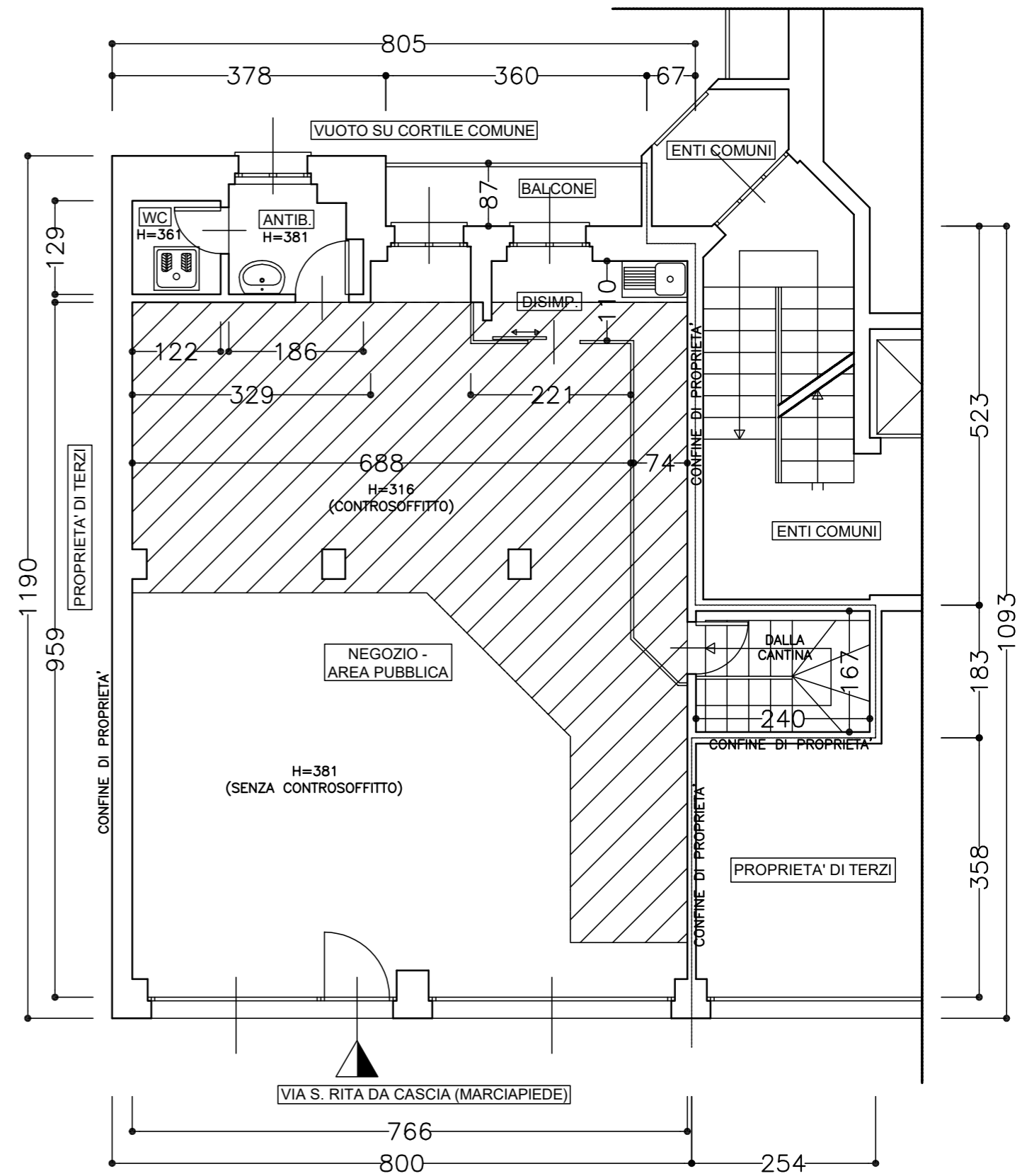
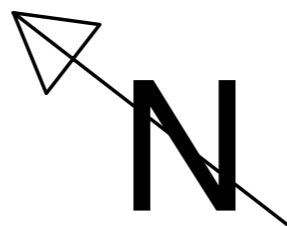

PIANO TERRENO