

MODULARIO
F. - Cat. S. T. - 315



MINISTERO DELLE FINANZE
DIREZIONE GENERALE DEL CATASTO E DEI SERVIZI TECNICI ERARIALI

MOD. B (Nuovo Catasto Edilizio Urbano)

Lire
20

NUOVO CATASTO EDILIZIO URBANO

(R. DECRETO-LEGGE 15 APRILE 1959, N. 683)

Planimetria dell'immobile situato nel Comune di Pioltello Via G. Galilei 39

Ditta Rimoldi Giuseppe nato a Binago (Como) il 24-10-1904

Allegata alla dichiarazione presentata all'Ufficio Tecnico Erariale di MILANO

Scheda O n° 1674469

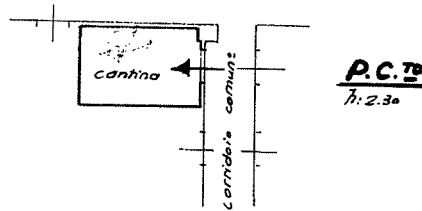
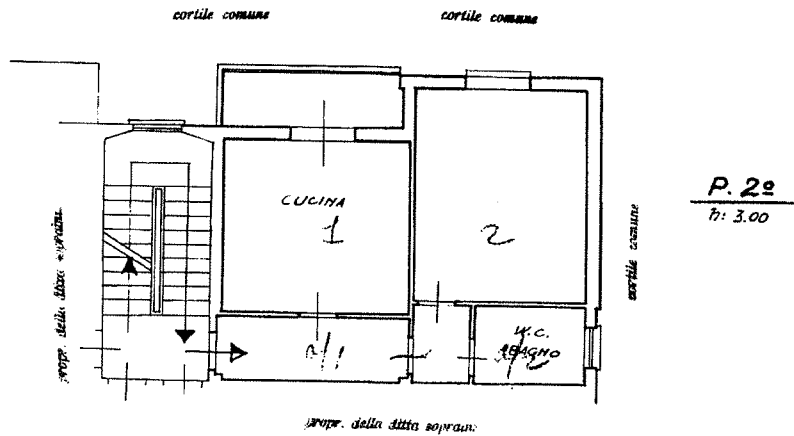

ORIENTAMENTO



SCALA DI 1. 100

SPAZIO RISERVATO PER LE ANNOTAZIONI D'UFFICIO

DATA
PROT. N°

1966

Compilata dal **STUDIO Ing. SACCO**

(Titolo) **VIALE ABRUZZI, 17**

MILANO - Tel. 273.254

Iscritto all'Albo de

della Provincia di **MILANO**

DATA **30 LUG. 1966**

Firma: *[Signature]*

ISTITUTO POLIGRAFICO DELLO STATO

Catasto dei Fabbricati - Situazione al 02/01/2022 - Comune di PIOLTELLO (G686) - < Foglio: 8 - Particella: 230 - Subalterno: 9 >
Firmato da **GIULIO MESSINA** - IN CARICO: **FIRSA**, QUALIFICATA 2 Serial#: 1681a5d

Ultima planimetria in atti

Data presentazione: 29/09/1966 - Data: 02/01/2022 - n. T25965 - Richiedente: VZZBRC80E69F205R

Totale schede: 1 - Formato di acquisizione: A3(297x420) - Formato stampa richiesto: A4(210x297)

