

MINISTERO DELLE REGIONI, DELL'AMMINISTRAZIONE LOCALE E DELL'EDILIZIA PUBBLICA
DIREZIONE GENERALE DEL CATASTO E DEI SERVIZI
CATASTO EDILIZIO URBANO - MEN. 13.4.1036 n. 80A
P. 13.4.1036 n. 80A
L. 13.4.1036 n. 80A
L. 13.4.1036 n. 80A

PIANO TERRA

PIANO PRIMO SOTTOSTRADA

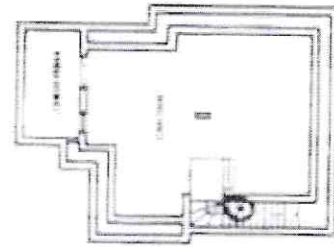
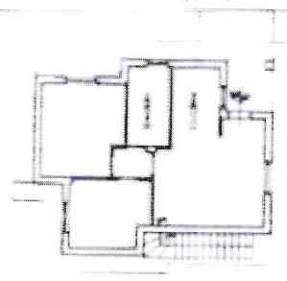

PROFESSIONE ARCHITETTO
GEOM. GASTA GIUSEPPE
CATASTO EDILIZIO URBANO
Foglio 17 - Particella 485 - Subalterno
L. 13.4.1036 n. 80A
L. 13.4.1036 n. 80A
L. 13.4.1036 n. 80A

Catasto dei Labbrati - Situazione al 09/01/2020 - Comune di NEPE (FR) -
LOC. ALTA SALAMONIO piano 1° S1 lotto 1/2 edificio A

1/100000000

1:1000



Ситуация № 4300

Дата выд. акт. 1 2009
Дименсии участка 134 м 00 см x 278 м 00 см

1:1000 - 020 15 (1:1000)
Проект № 01.4.044 15.20

Информация об объекте: № 01.4.044 15.20

STATO CONCESSO C.E. n. 5 DEL 09/10/1992 P.E. 47/92

Variante n. 32 del 31/05/1996 p.e. 20/1994

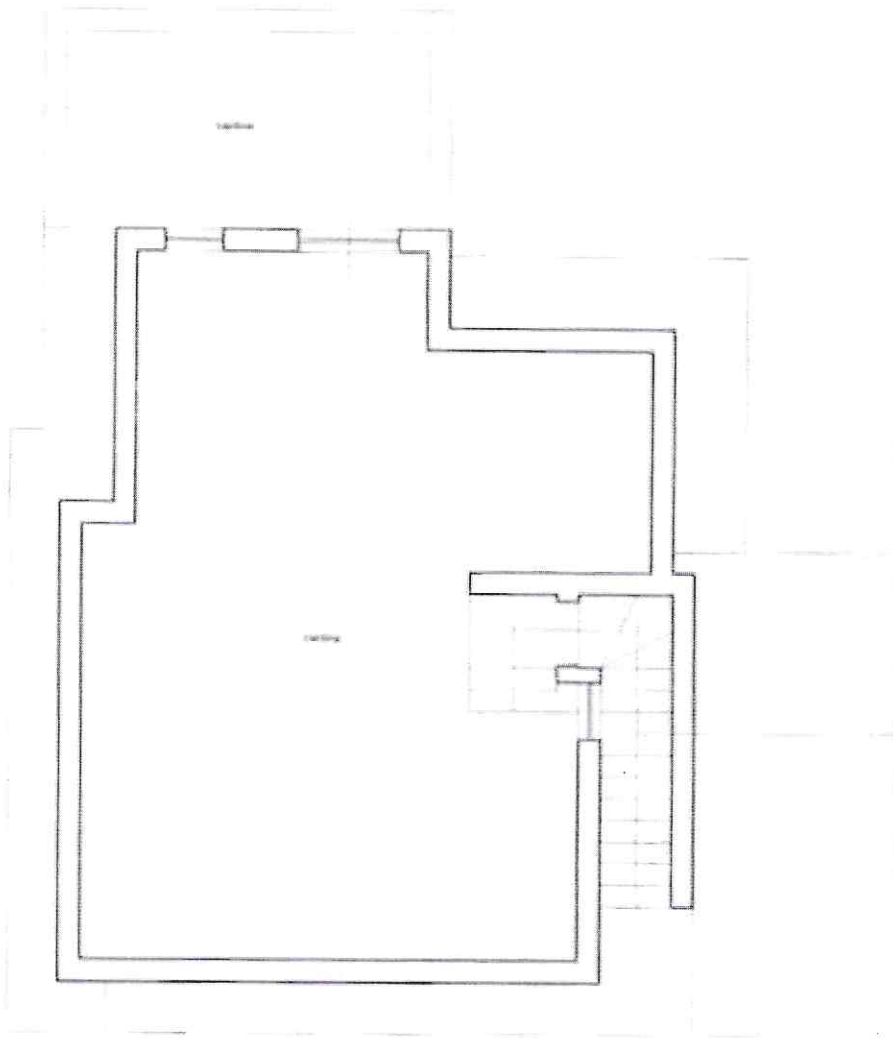

PIANO S1

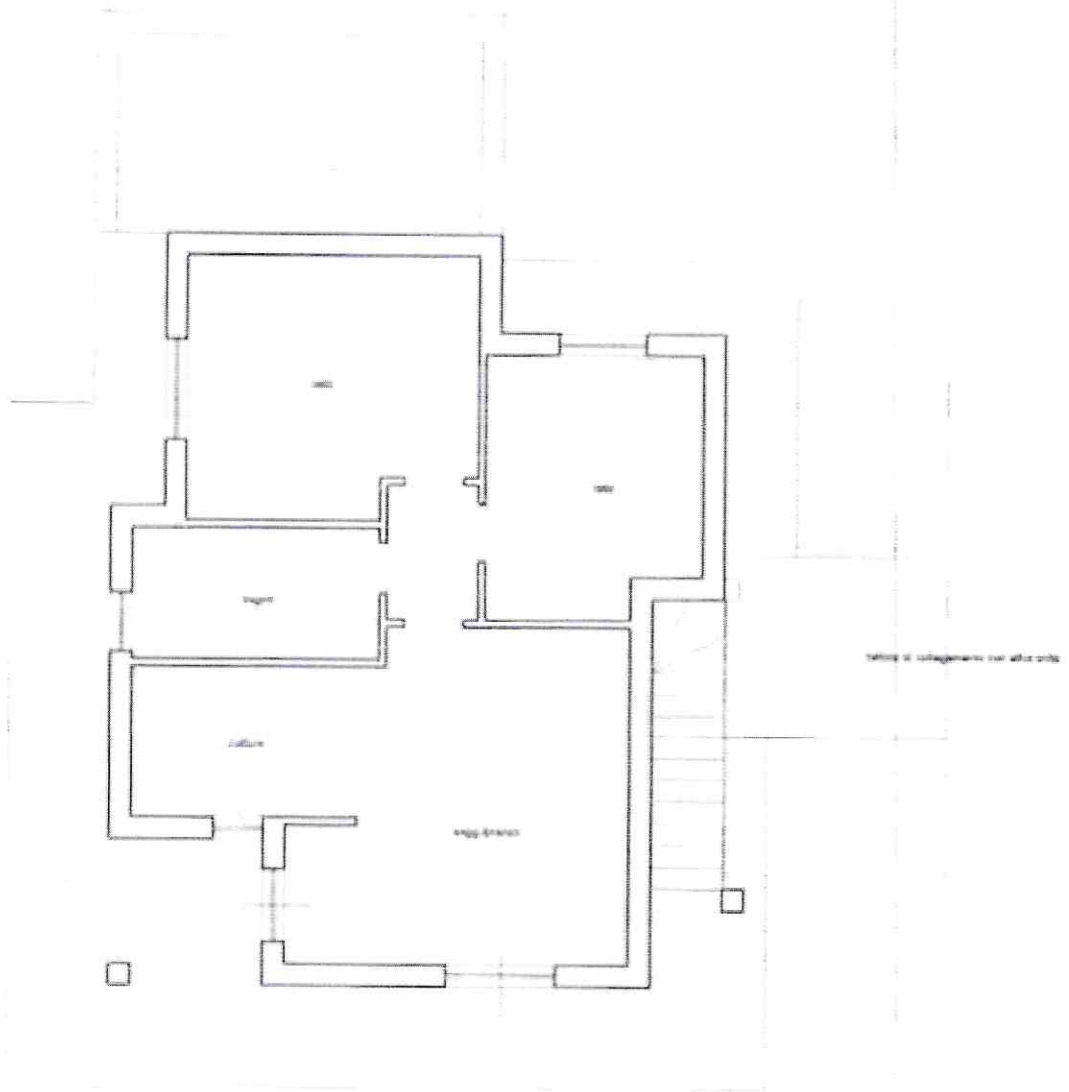

PIANO TERRA

STATO ATTUALE

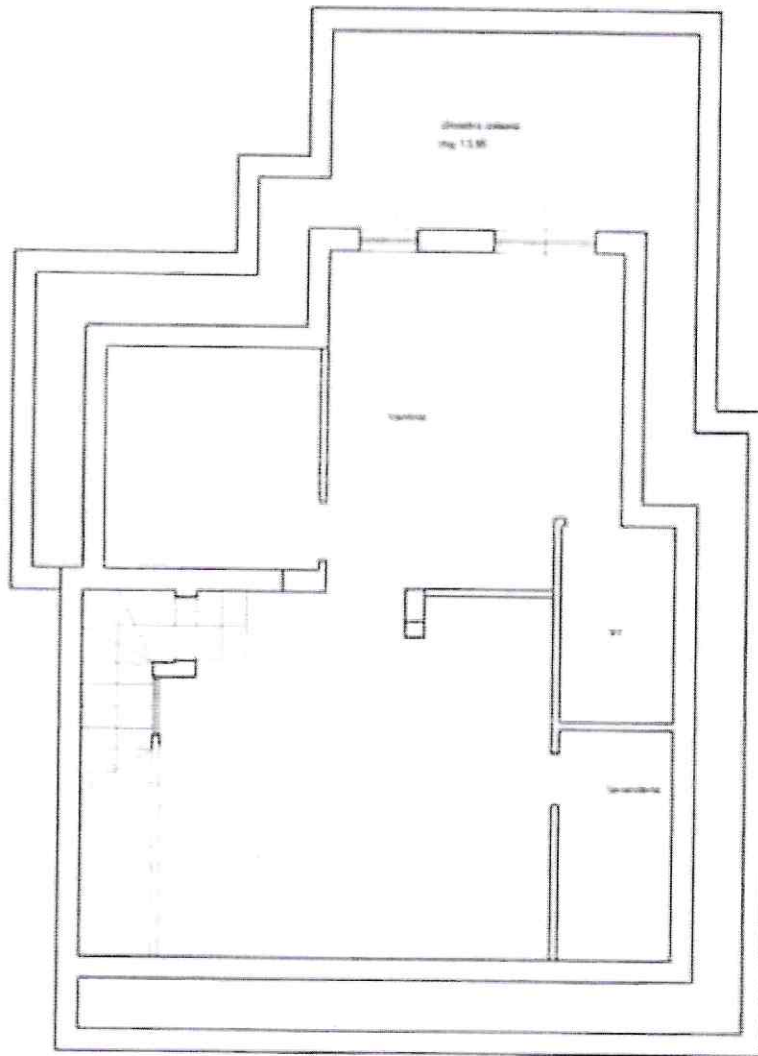

superficie commerciale negozi mq. 71,40
superficie utile negozi mq. 63,19

PIANO S1

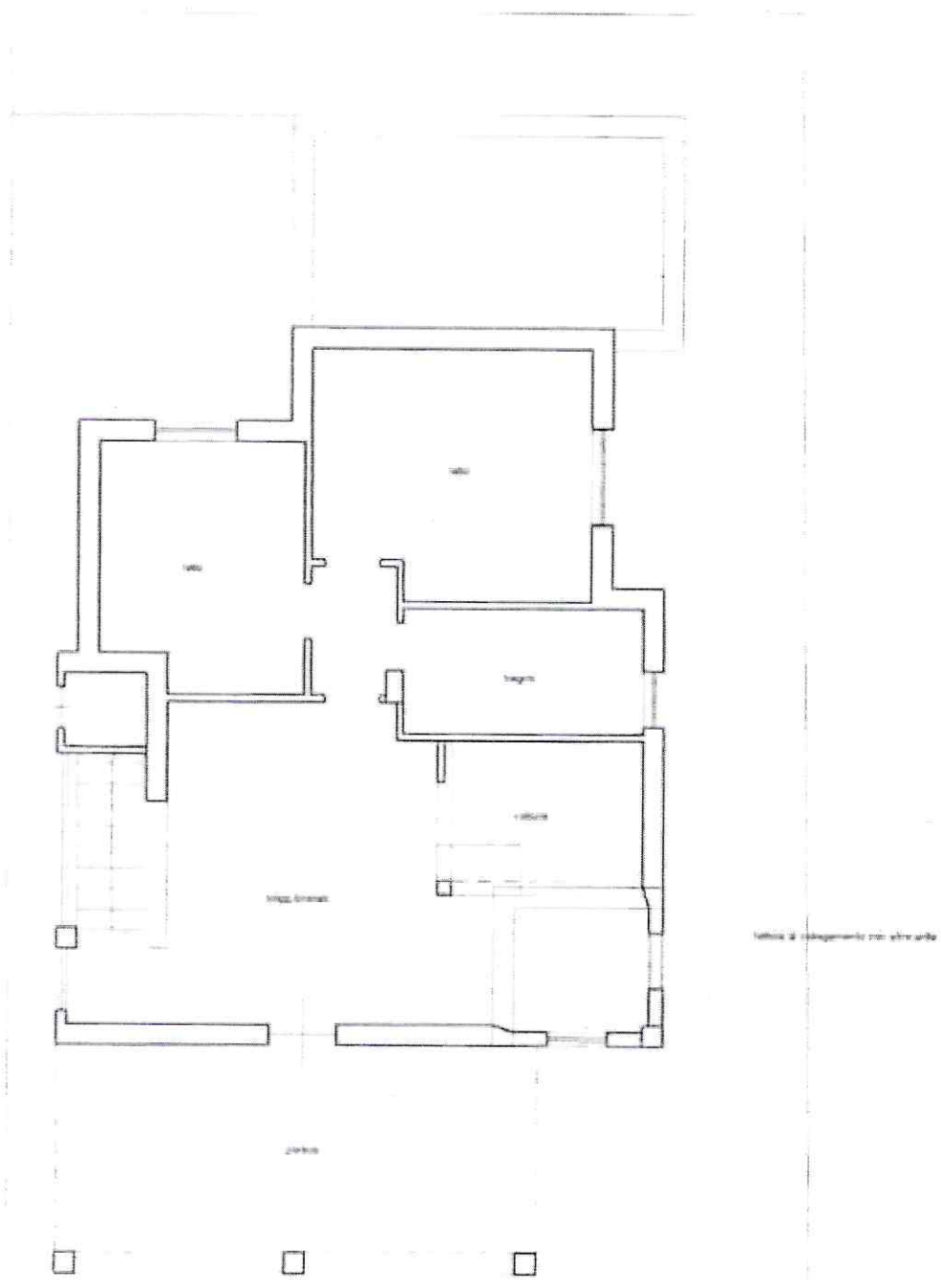

superficie commerciale regolare mq 71,40
 superficie utile regolare mq 66,85

semplicità non regolari da ripartire
 come dallo stato concessi da sanare

PIANO TERRA

STATO IN SANTORIA

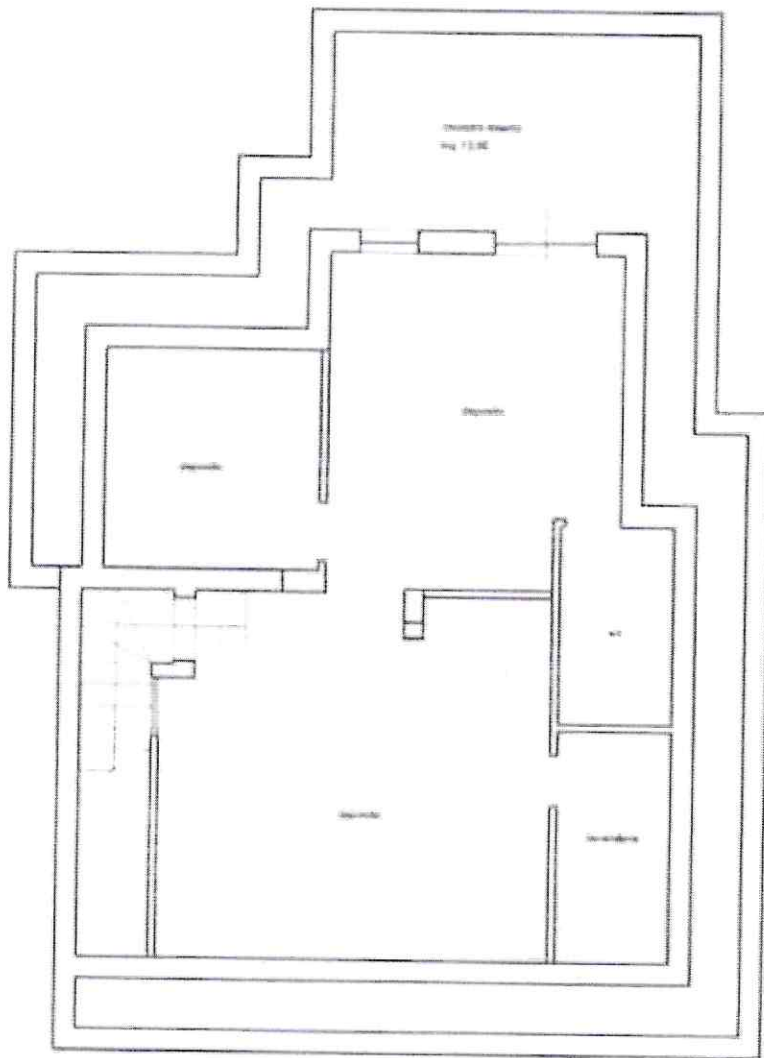

superficie commerciale regolare mq 71,42
superficie utile regolare mq 43,19

PIANO S1

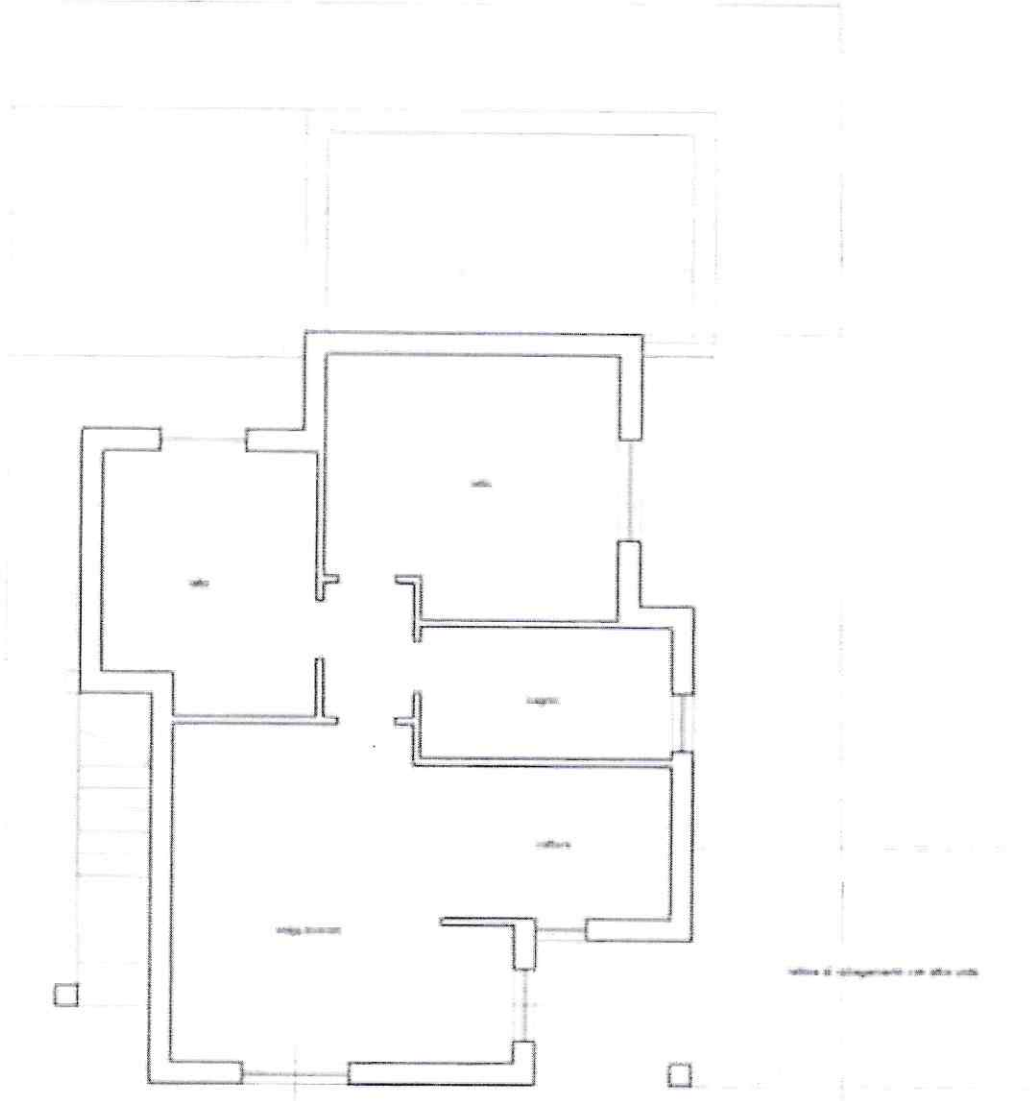

spazio di collegamento con altri piani

superficie commerciale legge no. 11/82
superficie utile legge no. 10/85

PIANO TERRA