

MODULARIO  
F. - Cat. S. T. - 313



MINISTERO DELLE FINANZE  
DIREZIONE GENERALE DEL CATASTO E DEI SERVIZI TECNICI ERARIALI

Mod. B (Nuovo Catasto Edilizio Urbano)

Lire  
20

# NUOVO CATASTO EDILIZIO URBANO

(R. DECRETO-LEGGE 13 APRILE 1939, N. 632)

Planimetria dell'immobile situato nel Comune di Cesano Boscone Via F.lli Rosselli 12

Ditta Ceresio Prealpina Fondiaria S.p.a.

Allegata alla dichiarazione presentata all'Ufficio Tecnico Erariale di Milano

Scheda C  
N° 0335689

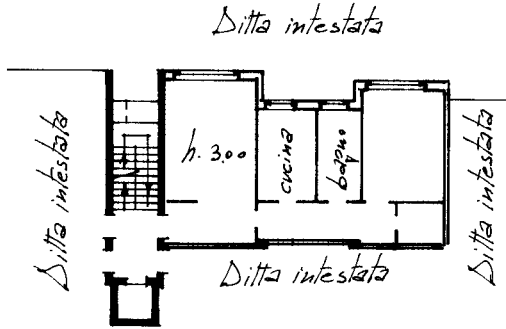

Piano secondo

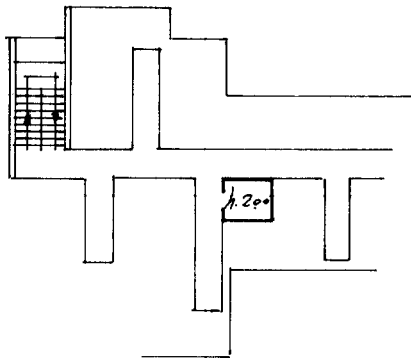

Piano sottotetto



ORIENTAMENTO



SCALA DI 1:200

SPAZIO RISERVATO PER LE ANNOTAZIONI D'UFFICIO

DATA  
PROT. N°

9/11  
Urb 53

Compilata dal Geom. Martino Babic  
(Titolo, nome e cognome del tecnico)

Iscritto all'Albo dei Geometri  
della Provincia di Milano

DATA 2 DIC. 1970

Firma: Babic



ISTITUTO POLIGRAFICO DELLO STATO

Ultima planimetria in atti