

**Allegato 1 - documentazione fotografica in data 26/01/2022**



Viste esterne del complesso immobiliare



Portone di ingresso al complesso immobiliare



Androne



Cortile interno e ingresso al fabbricato ove è sito l'appartamento



Vano scala



Pianerottolo comune



Corridoio



Vista verso la cucina



Zona cottura



Vista dalla cucina



Camera matrimoniale

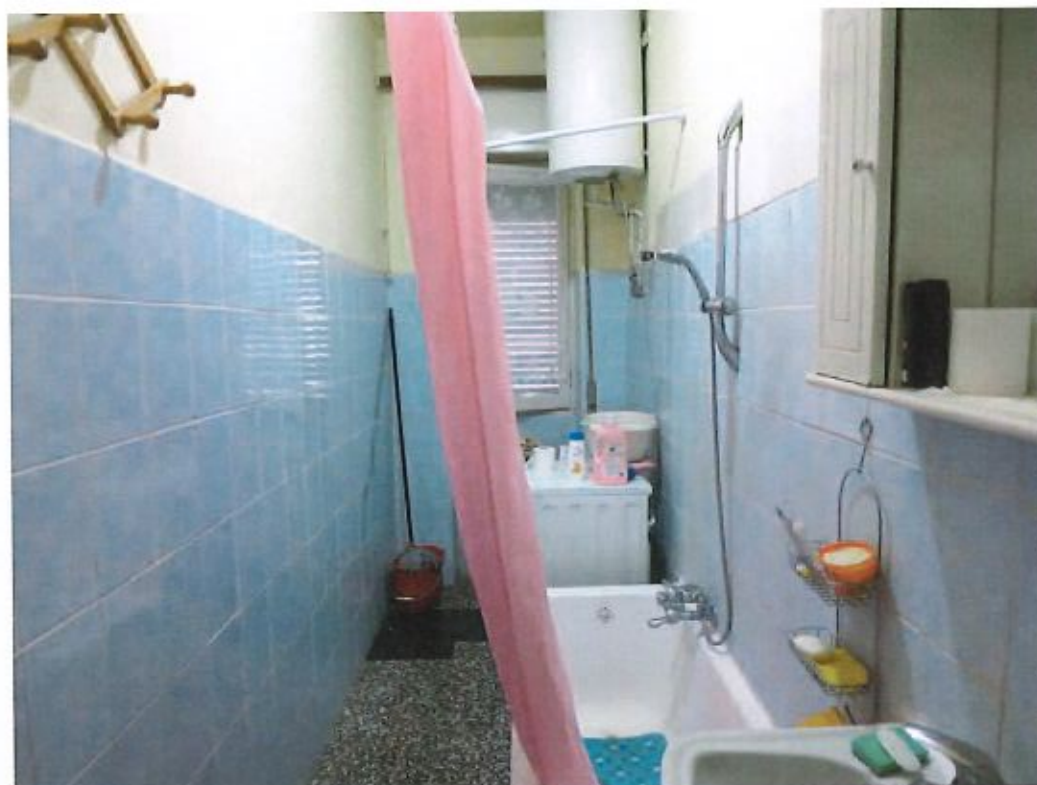

Bagno



Vista dal balcone



Ingresso al piano cantinato



Vista interna della cantina