

MODULARIO
a.r.n. 497



MINISTERO DELLE FINANZE
DIPARTIMENTO DEL TERRITORIO
CATASTO EDILIZIO URBANO (ROI 13 4-1939 r. 652)

MOE BN (CFU)

200

Planimetria di u.i.u. in Comune di MELZO via Piazza VITTORIO EMANUELE II CIV. 20

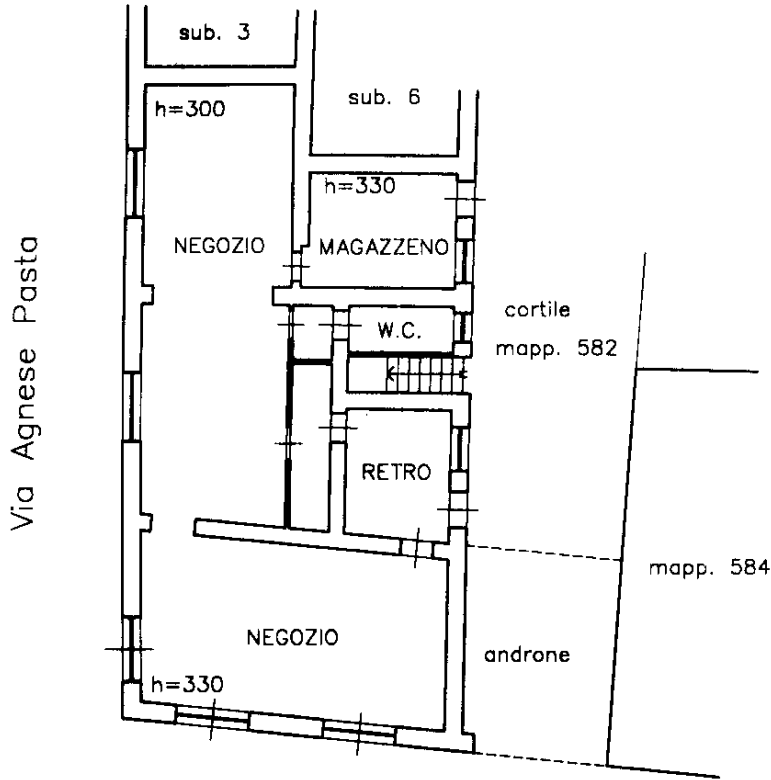

Piazza Vittorio Emanuele

PIANO TERRA

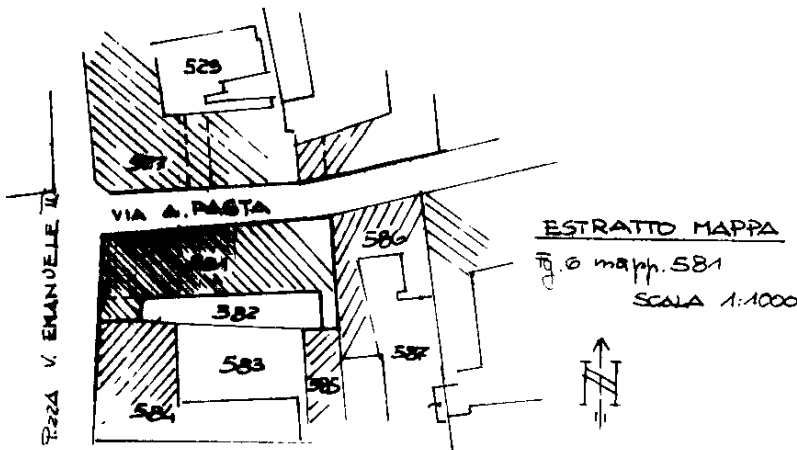

ORIENTAMENTO

SCALA DI 1:200

Dichiarazione di N.C.
Denuncia di variazione
Ultima planimetria in atti

Compilata dal Geometra
(Titolo, cognome e nome)
MANDELLI FRANCO

RISERVATO ALL'UFFICIO

Data presentazione: 29/03/2000 - Data: 24/01/2020 - n. T218921 - Richiedente: MRCBBR65T54D612A

Totale schede: 1 - Formato di acquisizione: A4 (210x297) - Formato stampa richiesta: A4 (210x297)

n. 501 sub. 701

data 22/3/00 Firma MANDELLI

Catasto dei Fabbricati - Situazione al 24/01/2020 - Comune di MELZO (F119) - < Foglio: 6 - Particella: 581 - Subalterno: 701 >
PIAZZA VITTORIO EMANUELE n. 20 piano: T;