

11/01/01
Catasto dei fabbricati - Simulazione al 22/03/2019 - Comune di VETRAI.L.A. (I.814) - < Foglio: 21 - Particella: 901 - Subalterno: 18 >
VIA SALVO D'ACQUIATO n. 33 piano: T-I;

Ultima planimetria in atti

MODULARI
R. ep. mod. - 488



MINISTERO DELLE FINANZE
DIREZIONE GENERALE DEL CATASTO E DEI SERVIZI TECNICI ERARIALI
NUOVO CATASTO EDILIZIO URBANO

MOD. A (Nuovo Catasto Edilizio Urbano)

Lire
150

(R. DECRETO-LEGGE 18 APRILE 1980, N. 162)

Planimetria dell'immobile situato nel Comune di Vetralla Via Salvo D'Acquisto n° 33

Ditta coop. edil. "LA SELVARELLA" Vetralla

Allegata alla dichiarazione presentata all'Ufficio Tecnico Erariale di Viterbo

F. 21 P.11a 901 SUB. 18

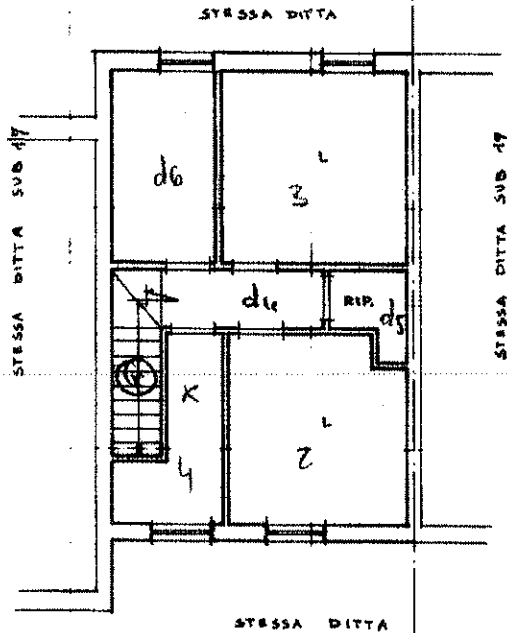

PIANTA PIANO PRIMO n. 290

ORIENTAMENTO



SCALA DI 1:100

SPAZIO RISERVATO PER LE ANNOTAZIONI D'UFFICIO

DATA

PROG. N°

78527

F.21P.11a 901 SUB. 18

Compilata dal Geom.

Francesco Piemartini

Iscritto all'Albo dei Geometri

della Provincia di Viterbo

Data presentazione: 10/12/1985 - Data: 22/03/2019 - n. T28162 - Richiedente: NNNMRK94E19C765V
Totale schede: 2 - Formato di acquisizione: A3(297x420) - Formato stampa richiesto: A4(210x297)



Catasto dei Fabbricati - Situazione al 22/03/2019 - Comune di VETRALLA (I.814) - Foglio: 21 - Particella: 901 - Subalterno: 18
VIA SALVO D'ACQUISTO n. 33 piano: 1-1;

MODULARIO
P. - reg. rend. - 497



MINISTERO DELLE FINANZE
DIREZIONE GENERALE DEL CATASTO E DEI SERVIZI TECNICI ERARIALI

MOD. B (Nuovo Catasto Edilizio Urbano)

Lire
150

NUOVO CATASTO EDILIZIO URBANO

(N. DECRETO-LEGGE 13 APRILE 1979, N. 652)

Planimetria dell'immobile situato nel Comune di Vetralla Via Salvo D'Acquisto n° 33

Ditta COOP. edil. "LA SILVARELLA" Vetralla

Allegata alla dichiarazione presentata all'Ufficio Tecnico Erariale di Viterbo

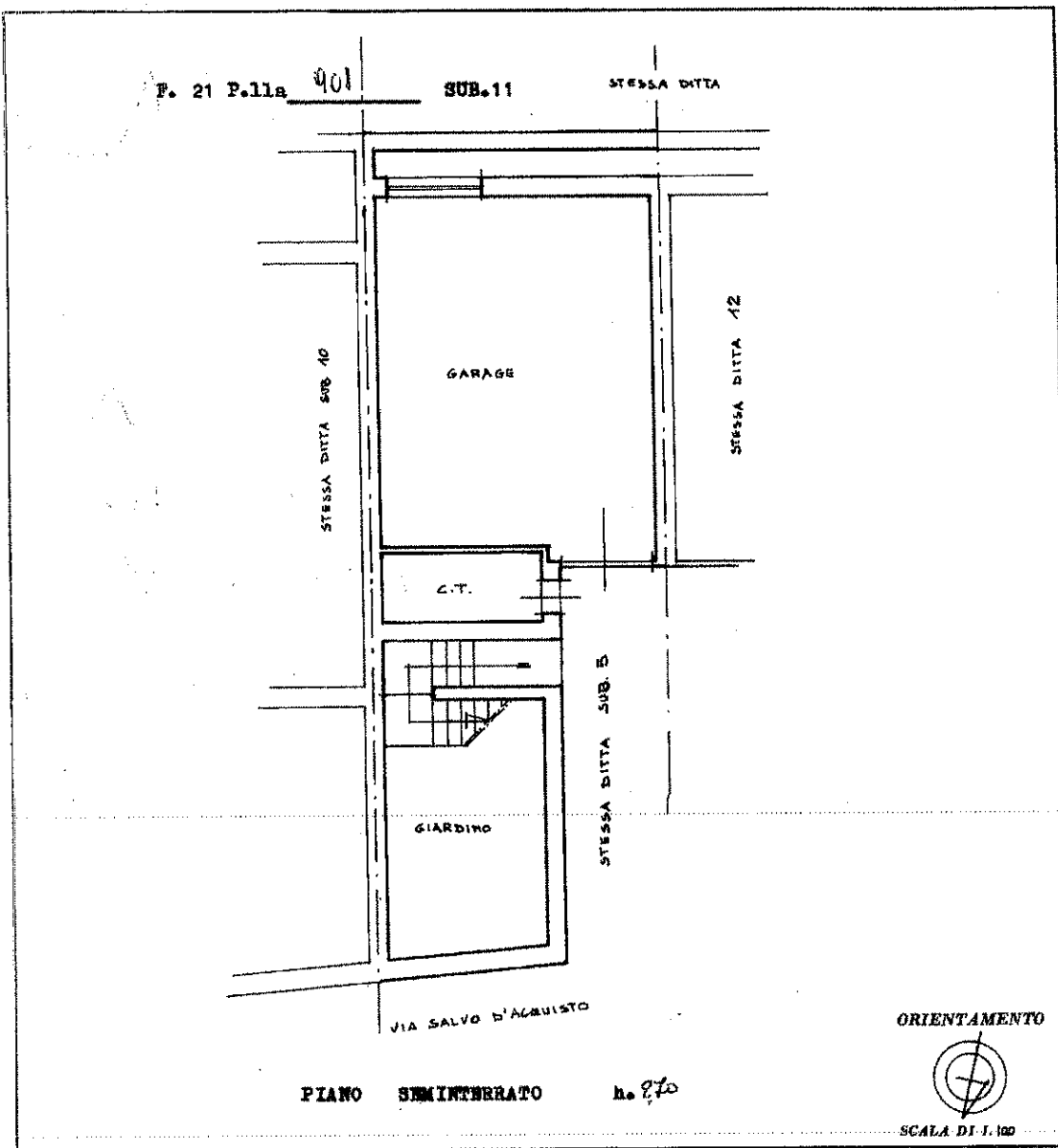

SPAZIO RISERVATO PER LE ANNOTAZIONI D'UFFICIO

DATA
PROF. N°

78527
10-12-85

F. 21 P.lla 901 SUB.11

78527 N/85

Compilata dal Geom. Francesco Piemartini
(Titolo, nome e cognome del tecnico)

Iscritto all'Albo de i Geometri
della Provincia di Viterbo

DATA
Firma: Francesco Piemartini



Ultima planimetria in atti

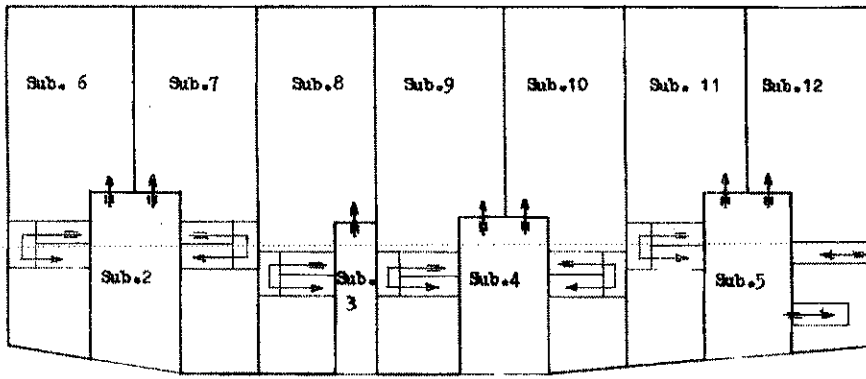

Pianta piano seminterrato scala 1:250

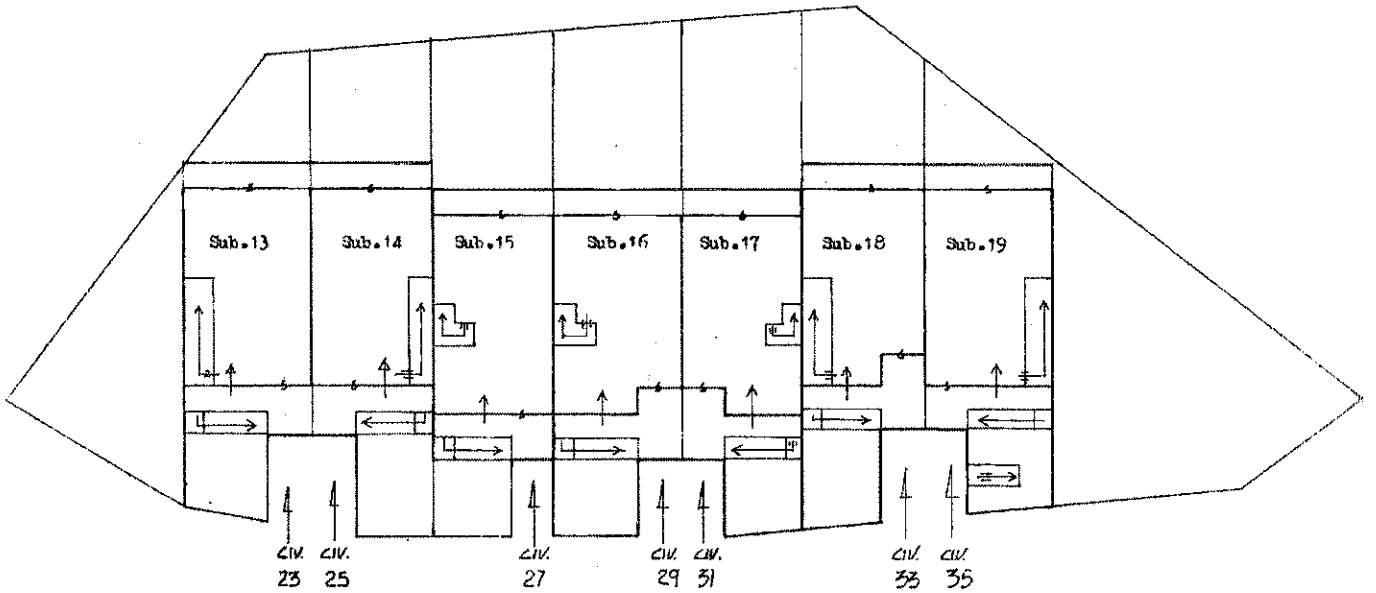

Pianta piano terra scala 1:250

