

TRIBUNALE ORDINARIO DI NAPOLI NORD

SEZIONE III – Ufficio Esecuzioni Immobiliari

PROCEDIMENTO R.G.E. N°126/2021

PROMOSSO DA: RED SEA SPV S.r.l. e per essa Prelios Solutions S.p.a.

CONTRO: [REDACTED]

GIUDICE DELL'ESECUZIONE: Dott. [REDACTED]

CUSTODE GIUDIZIARIO: Avv. [REDACTED]

Allegato 5

DOCUMENTAZIONE FOTOGRAFICA

C.T.U.

[REDACTED]

TRIBUNALE DI NAPOLI NORD
SEZIONE III – ESECUZIONI IMMOBILIARI
PROCEDIMENTO N°126/2021 R.G.E.
RED SEA SPV S.r.l. e per essa Prelios Solutions S.p.a./ [REDACTED]
G.E.: Dott. [REDACTED]
CTU: [REDACTED]

Immobile in Casoria (Na) alla via Arpino n. 20

Documentazione fotografica – contesto urbano ed esterni

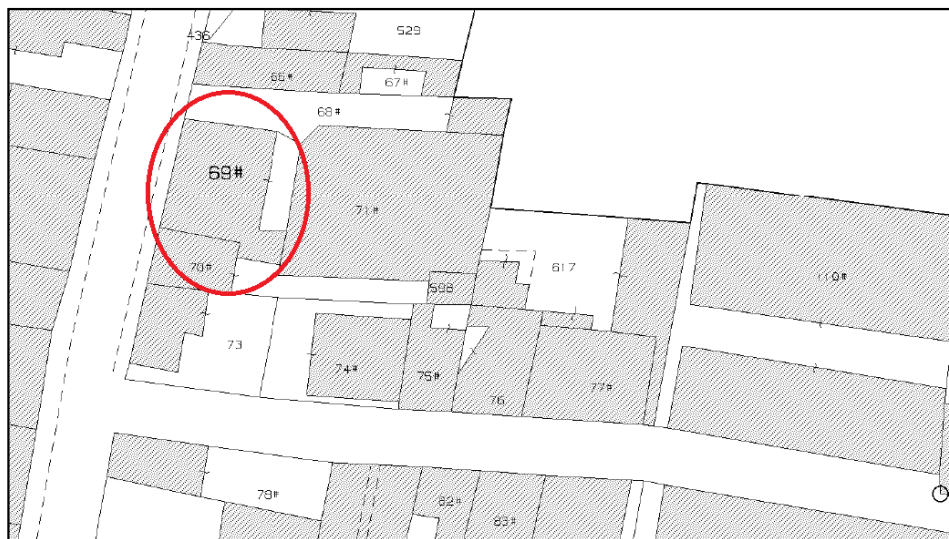

- 1, 2. Confronto tra l'aerofoto desunta da Google Maps-ultima rilevazione- 2023 (in alto) e la mappa catastale elaborata dalla SOGEI (in basso). Il fabbricato di cui fa parte l'immobile staggito, visibile nell'aerofoto in alto, è individuabile nella mappa catastale all'interno della particella 69 del Fg. 15 del C.T. e particella 69 del Fg. 15 del C.F. di Casoria

Immobile in Casoria (Na) alla via Arpino n. 20, Piano 2°, int. 5

Documentazione fotografica – contesto urbano e fabbricato



3, 4. Via Arpino, 20, Casoria -Il fabbricato di cui fa parte l'immobile pignorato.



5, 6. Via Arpino, 20 - Il fabbricato di cui fa parte l'immobile pignorato.
7. Individuazione dell'immobile oggetto di esecuzione.

Documentazione fotografica – Il Contesto, la corte, le aree esterne comuni ed il fabbricato

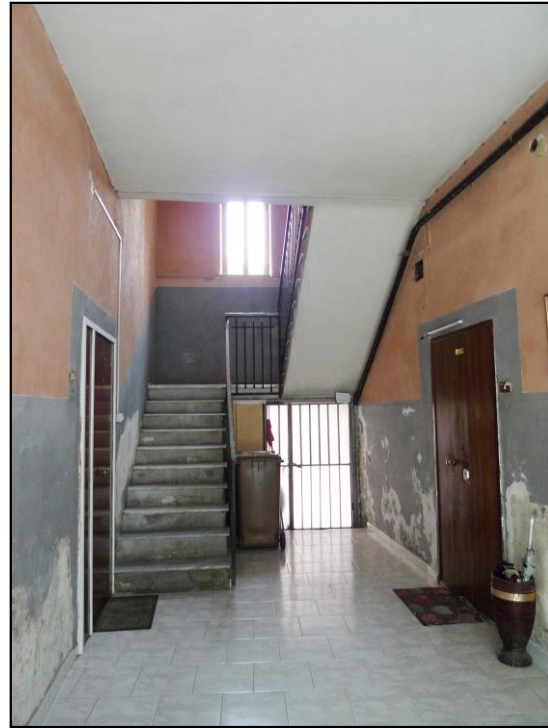

8, 9, 10, 11. L'androne e la scala del fabbricato di Via Arpino, 20, non dotato di impianto ascensore.

Documentazione fotografica – Il Contesto, la corte, le aree esterne comuni ed il fabbricato

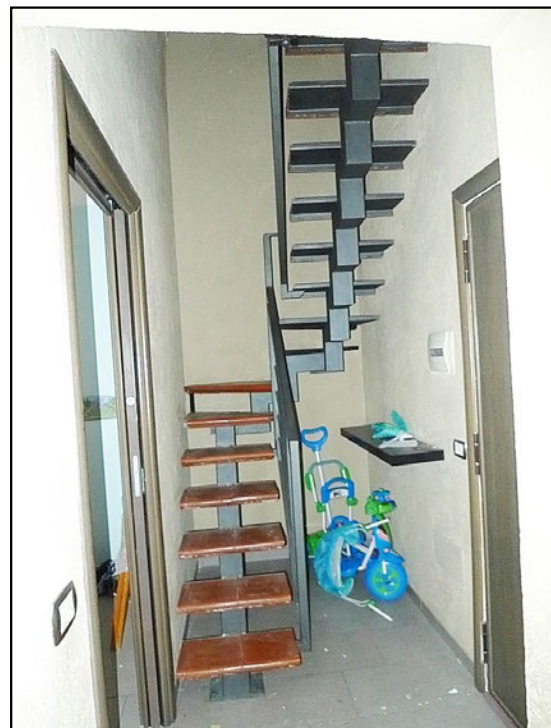
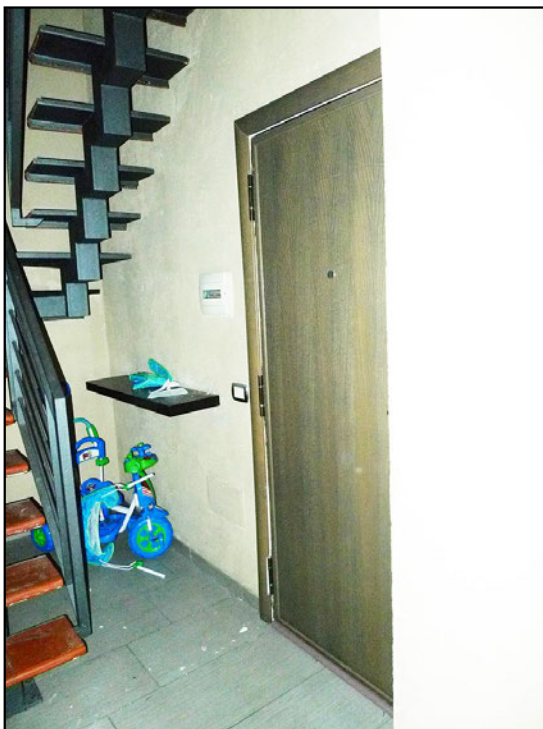
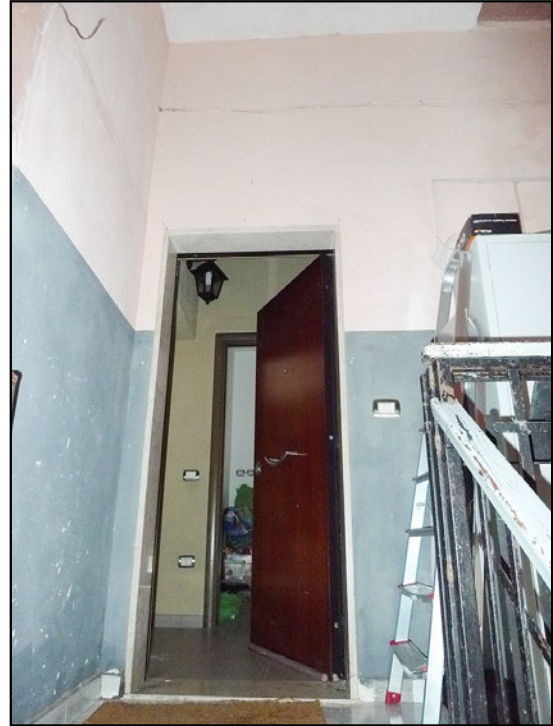

12, 13, 14, 15. La porta d'ingresso dal pianerottolo del 2° piano e dall'interno dell'appartamento

Il Soggiorno



16. A destra l'angolo cottura, di fronte il disimpegno tra camera da Letto L1 e bagno



17. Lato



18. Controsoffitto con faretto incassati



19. Lato adiacente all'ingresso



20. Balcone con affaccio su Via Arpino

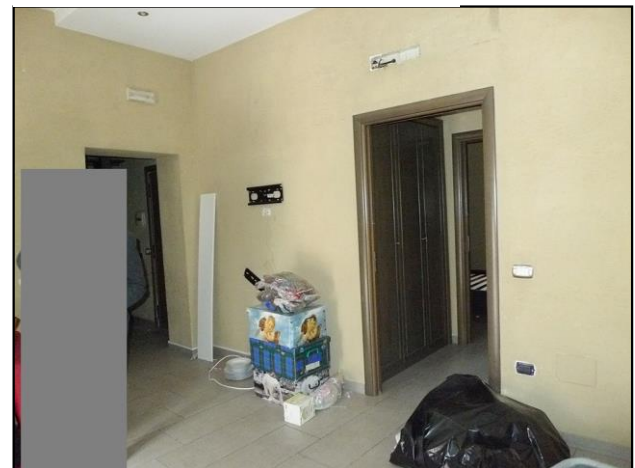

21. A destra, il disimpegno tra Camera L1 e Bagno

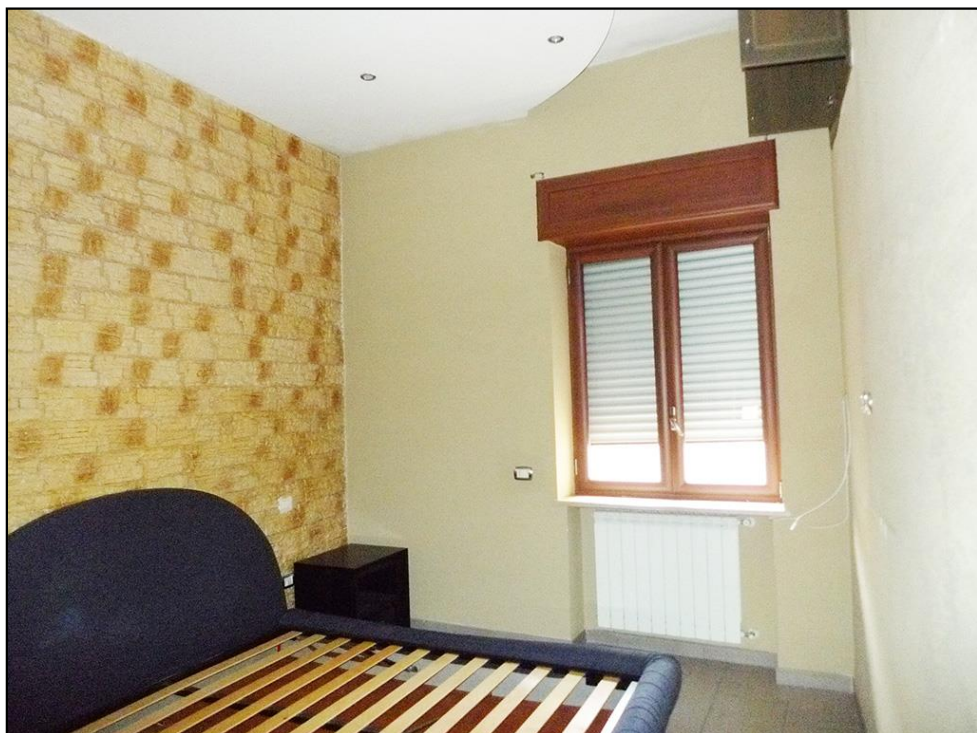

22, 23, 24. Via De Paola in San Marcellino; ingresso alla corte comune dalla quale si accede al fabbricato di cui fa parte l'immobile pignorato.



25, 26, 27. Via De Paola in San Marcellino; ingresso alla corte comune dalla quale si accede al fabbricato di cui fa parte l'immobile pignorato.

Documentazione fotografica – contesto urbano e fabbricato

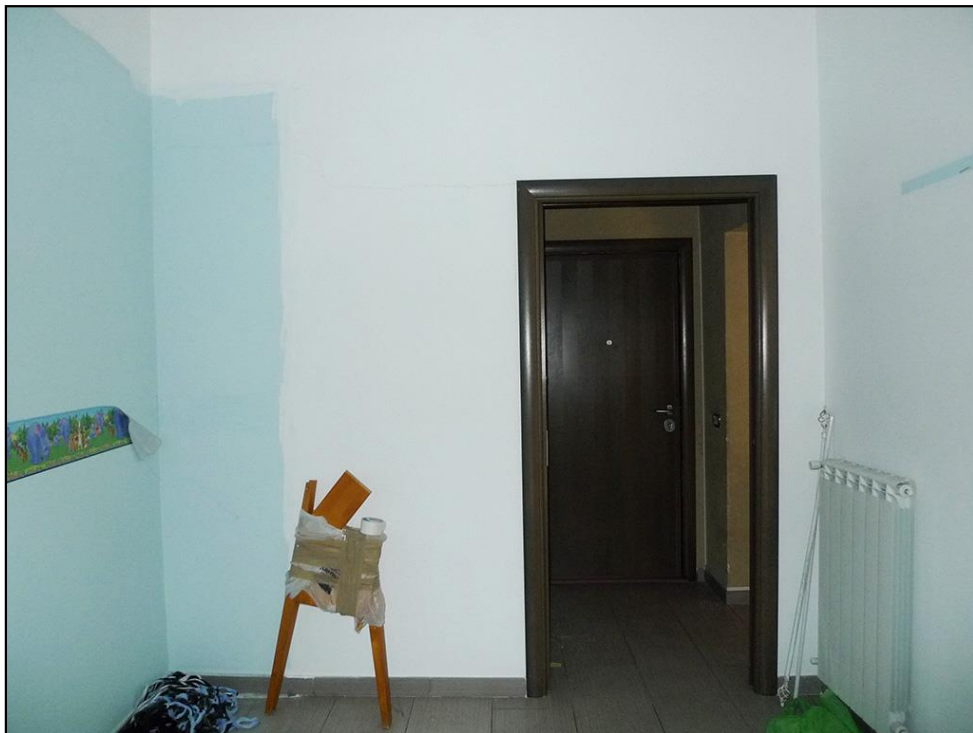

28, 29. Via De Paola in San Marcellino; ingresso alla corte comune dalla quale si accede al fabbricato di cui fa parte l'immobile pignorato.



30, 31. Il bagno



32, 33. La scala che conduce dall'ingresso dell'appartamento al terrazzo di copertura



34, 35, 36, 37, 38, 39. Terrazzo di copertura annesso all'appartamento.